

MOSTRA

Práticas que Cuidam: *inclusão em foco*

LISTA DE TRABALHOS APROVADOS

Data: 24.11.2025 Horário: 8h às 17h Local: Escola de Saúde Pública do Ceará (ESP/CE)

Autores	Co-autores	Título do Trabalho
Ana Isabella Moura De Lima	-	Projeto fuTEAbol – Clássico Rei com Inclusão: uma experiência de acessibilidade e pertencimento no futebol cearense.
Bruna Stênia Queiroz Melo	Tamara Ferreira Soares Mendes	Espaço Transformar: cuidado interdisciplinar e inclusão de crianças com Transtorno do Espectro Autista no SUS.
Bruna Stênia Queiroz Melo	Alfredo Rodrigues de Oliveira Neto	Expressar para Compreender: arte e tcc no desenvolvimento socioemocional de crianças com TEA.
Carlos Henrique Barroso de Sousa	-	Crescendo com Amor: a jornada da protetização e inclusão na infância (2 a 14 anos) – Relato de Experiência.
Iêda Costa Melo	Júlia Kaline Ribeiro Maia Raimunda Gerlane Lima Maia	Sentir para além do Cuidar: a experiência da eMulti na formação de profissionais da APS.
Ingrid Leopoldino	Sabrina Maia Luciene Oliveira Crisley Leopoldino Fabricio Maciel	Intervenções multiprofissionais no centro de convivência da neurodiversidade: uma prática que cuida.
Ítalo Alexandrino Gonçalves Loiola	Vilalba Carlos Lima Martins Bezerra Adelina Feitosa Leopoldo Maria Acreziane Lopes da Silva Janaina Cavalcante Gonçalves	Atuação dos profissionais de fisioterapia da eMulti no TEA por meio de oficinas de capacitação.

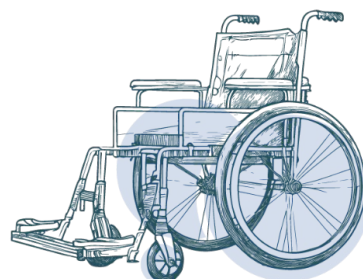
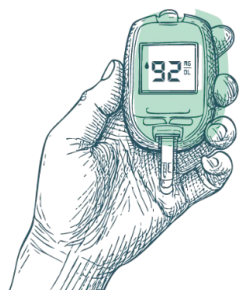
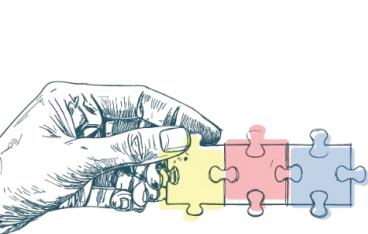

MOSTRA

Práticas que Cuidam: *inclusão em foco*

Autores	Co-autores	Título do Trabalho
Juliana Alves de Oliveira Ferreira	Mariana Ferreira Cavalcante e Silva Karla Thays Feliz Freitas	Implantação do Iprede no Sertão Central: um ano transformando vidas em Quixadá-CE.
Juliana Alves De Oliveira Ferreira	Virginia Amélia Queiroz Correia Campos Mariana Ferreira Cavalcante E Silva Karla Thays Feliz Freitas	A terapia ocupacional na unidade conecta do Iprede Sertão Central: um relato de experiência.
Juliana Alves de Oliveira Ferreira	Maria Gerusa Silva Lima	Grupo de famílias assistidas no núcleo de estimulação precoce da policlínica de Quixadá: relato de experiência de uma série histórica.
Kalíope Ribeiro Lucas	-	Psicomotricidade e inclusão de crianças com TEA: experiência do NATEA da policlínica Dr. Plácido Marinho de Andrade em Acaraú-CE.
Mayara Moura dos Santos	Aline Maria Ribeiro Silva Rebeca Dayane Silva Oliveira	Projeto cuidar parental: interdisciplinaridade no cuidado à pessoa com deficiência em um centro especializado em reabilitação em Russas-CE.
Raquel Baborsa da Silva	Ruthellys Bandeira Rita de Cássia Chagas Bezerra Queiciane Alves Bezerra	Descentralização do processo de solicitação de órteses, próteses e meios locomoção no município de Alto Santo-CE.
Roseane Araújo Cordeiro	Stéphanie Magalhães Saunders	Intervenção fonoaudiológica precoce em recém-nascido com Síndrome de Down: relato de caso em <i>follow-up</i> hospitalar.
Sarah Glenda Teixeira Alves	Stéphanie Magalhães Saunders Raíssa Vitória dos Santos Alves	Abordagem fisioterapêutica inovadora no TEA: uso do protocolo somato sensorial, baseado no Método Rood, para a reversão da marcha equina persistente um relato de caso.
Solange Regina Dos Santos Silva	Magda Maria Cardoso Nogueira da Silva Alzenária de Araújo Suelen Tâmilis Pereira Costa Vittória Rodrigues Felix	Entrega de órteses, próteses e meios auxiliares de locomoção (OPM): fortalecendo o acesso e a inclusão social na ADS Aracati.

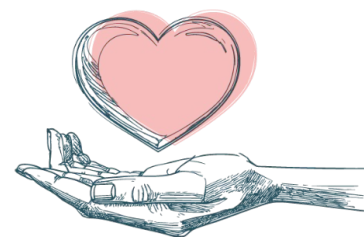
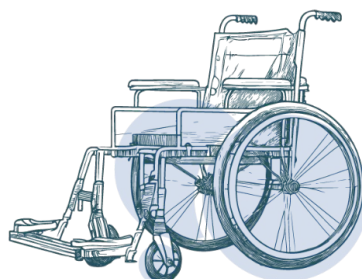
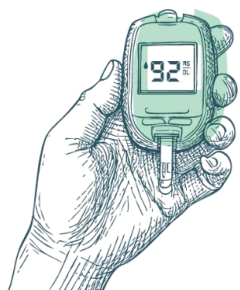
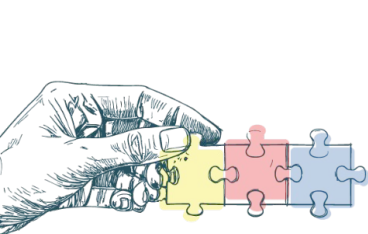

MOSTRA

Práticas que Cuidam: *inclusão em foco*

Autores	Co-autores	Título do Trabalho
Stéphanie Magalhães Saunders	Renata Carvalho Soares Maria Aryadna Lopes Rocha	O impacto de intervenção psicossocial multifacetada na saúde mental e bem-estar de mães de crianças com TEA no Ciadi.
Stéphanie Magalhães Saunders	Maria Aryadna Lopes Rocha Alana Rosney de Souza Barbosa Rosirene dos Santos Aguiar Michelle de Oliveira Maciel Monteiro Marisol dos Santos	A lupa da confiança: avaliação da eficácia comunicativa da equipe multidisciplinar sob o olhar das mães de crianças com TEA e T21.
Stéphanie Magalhães Saunders	Maria Aryadna Lopes Rocha Alana Rosney de Souza Barbosa Carolina Oliveira das Chagas	Inteligência Artificial como tecnologia assistiva na psicologia: otimização do plano terapêutico singular (PTS) e criação de recursos individualizados para o TEA no Ciadi.
Jeovane Ponte Fialho Andrade	Leonia Maria Aragão Matos Carlos Raquel Maria Farias Freitas Renata dos Santos Almeida Fialho Clayciane Monte Coelho Sá	Da avaliação multiprofissional à inclusão social: um relato de experiência do Projeto CER II Itinerante

