



PROGRAMA PARA  
O DESENVOLVIMENTO INFANTIL



# 4 PILARES



TEMPO  
DE NASCER



TEMPO  
DE CRESCER



TEMPO  
DE BRINCAR



TEMPO  
DE APRENDER



TEMPO  
DE NASCER

# TEMPO DE NASCER

REESTRUTURAÇÃO DA LINHA DE CUIDADO MATERNO-INFANTIL A PARTIR DA ATENÇÃO À GESTAÇÃO DE ALTO RISCO, VISANDO A REDUÇÃO DA MORBIMORTALIDADE MATERNA, PERINATAL E PLANEJAMENTO FAMILIAR E REPRODUTIVO.



NÚMERO DE ÓBITOS E RAZÃO DE MORTALIDADE MATERNAL (RMM). CEARÁ, 2014 A 2018\*

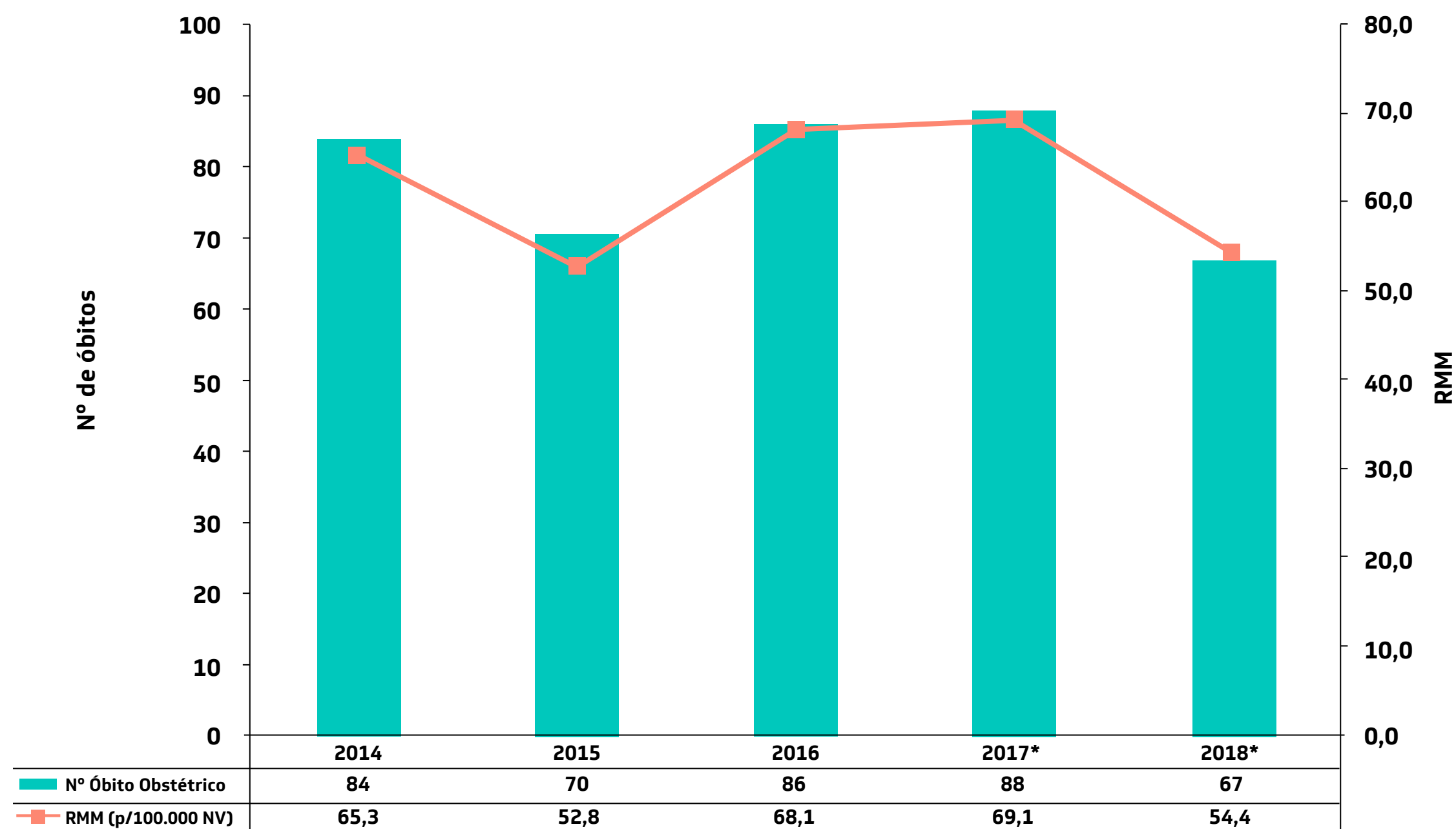

Ceará	Total de Óbito Materno	Total de Óbito Materno	Números de nascidos Vivos	RMM (p/ 100.00 NV)
2014	134 ↑	84 ↑	128.681	65,3
2015	109 ↓	70 ↓	132.516	52,8
2016	119 ↑	86 ↑	126.246	68,1
<b>2017*</b>	<b>123 ↑</b>	<b>88 ↑</b>	<b>127.362</b>	<b>69,1</b>
<b>2018*</b>	<b>105 ↓</b>	<b>67 ↓</b>	<b>123.082</b>	<b>54,4</b>

Fonte: Data sus/SESA/COVIG/NUIAS/ Sistema de informação sobre Mortalidade – SIM / Sistema de Informação sobre nascidos VIVOS – SINASC

\*Nota: Dados de 2018 SESA sujeitos a revisão, base dados gerada em 07/01/2019 – SESA

- 1 ANÁLISE SITUACIONAL DA ASSISTÊNCIA MATERNO-INFANTIL DAS MACRORREGIÕES
- 2 DIAGNÓSTICO E ANÁLISE DAS MATERNIDADES
- 3 ELABORAÇÃO E PUBLICAÇÃO DOS PROTOCOLOS CLÍNICOS
- 4 ESTRATIFICAÇÃO DE RISCO DA GESTANTE
- 5 QUALIFICAÇÃO DOS PROFISSIONAIS
- 6 OFERTA DE MÉTODOS CONTRACEPTIVOS



TEMPO  
DE CRESCER

# TEMPO DE CRESCER

CONSTRUÇÃO DE UMA REDE DE FORTALECIMENTO DE VÍNCULOS FAMILIARES E COMUNITÁRIOS ATRAVÉS DE SERVIÇOS E FORMAÇÕES QUE CONTEMPLAM PROFISSIONAIS, PAIS E CUIDADORES.



## VISITAS DOMICILIARES

### OBJETIVO

Promover a parentalidade responsável, o fortalecimento dos vínculos familiares e a interação das ações e políticas públicas voltadas as crianças e suas famílias.

- PADIN
- PForR
- PROGRAMA PRIMEIRA INFÂNCIA NO SUAS / CRIANÇA FELIZ



## TEMPO DE CRESCER

TOTAL DE CRIANÇAS ACOMPANHADAS PELO PADIN, PForR E PRIMEIRA INFÂNCIA NO SUAS/PCF

**51.000**

Crianças atendidas

**9.000**

Gestantes

Número total de visitas domiciliares  
**1 milhão de visitas**

- EXECUTANDO O PROGRAMA  
182 MUNICÍPIOS



# TEMPO DE CRESCER



## CAPACITAÇÃO DOS PROFISSIONAIS

FORMAÇÃO DOS PROFISSIONAIS DA ÁREA DE SAÚDE, EDUCAÇÃO E ASSISTÊNCIA SOCIAL.

**5 mil**

Profissionais Em formação

Mais de

**16 mil**

profissionais formados





# TEMPO DE CRESCER

## COMPREENDENDO O DESENVOLVIMENTO INFANTIL

### DESENVOLVENDO COM AFETO

- A IMPORTÂNCIA DO VÍNCULO;
- A IMPORTÂNCIA DO BRINCAR;
- A IMPORTÂNCIA DA LINGUAGEM

### DESENVOLVENDO COM SAÚDE

- GESTAÇÃO, PARTO E PUERPÉRIO;
- PRIMEIRA INFÂNCIA.

### DESENVOLVENDO COM SEGURANÇA

- PREVENÇÃO DA VIOLÊNCIA E CULTURA DE PAZ;
- PREVENÇÃO DE ACIDENTES.



# TEMPO DE CRESCER



## CAPACITAÇÃO DOS PROFISSIONAIS

FORMAÇÃO	Nº DE PROFISSIONAIS
PADIN (ADI E SUPERVISORES)	767
Programa Primeira Infância no SUAS _ PCF	1664
PforR (Técnicos dos CRAS)	760
Profissionais dos Núcleos de Estimulação Precoce	131
Agentes Comunitários de Saúde	10.132
Prevenção em Família	200
Sementes do Amanhã	150
Nascer no Ceará	1300
Formação dos Gestores da Educação Infantil	1.494
<b>TOTAL</b>	<b>16.598</b>



# TEMPO DE CRESCER



**Maria Alvanira**  
Dona de casa





# TEMPO DE CRESCER



## 19 NÚCLEOS DE ESTIMULAÇÃO PRECOCE

ATENDIMENTO DESCENTRALIZADO

- Diante da epidemia da Síndrome Congênita do Zika Vírus, foram criados os Núcleos de Estimulação Precoce nas 19 policlínicas do Estado.
- A equipe é composta por fono, fisio, TO, psicólogo e um quinto profissional, que pode ser assistente social ou enfermeiro.

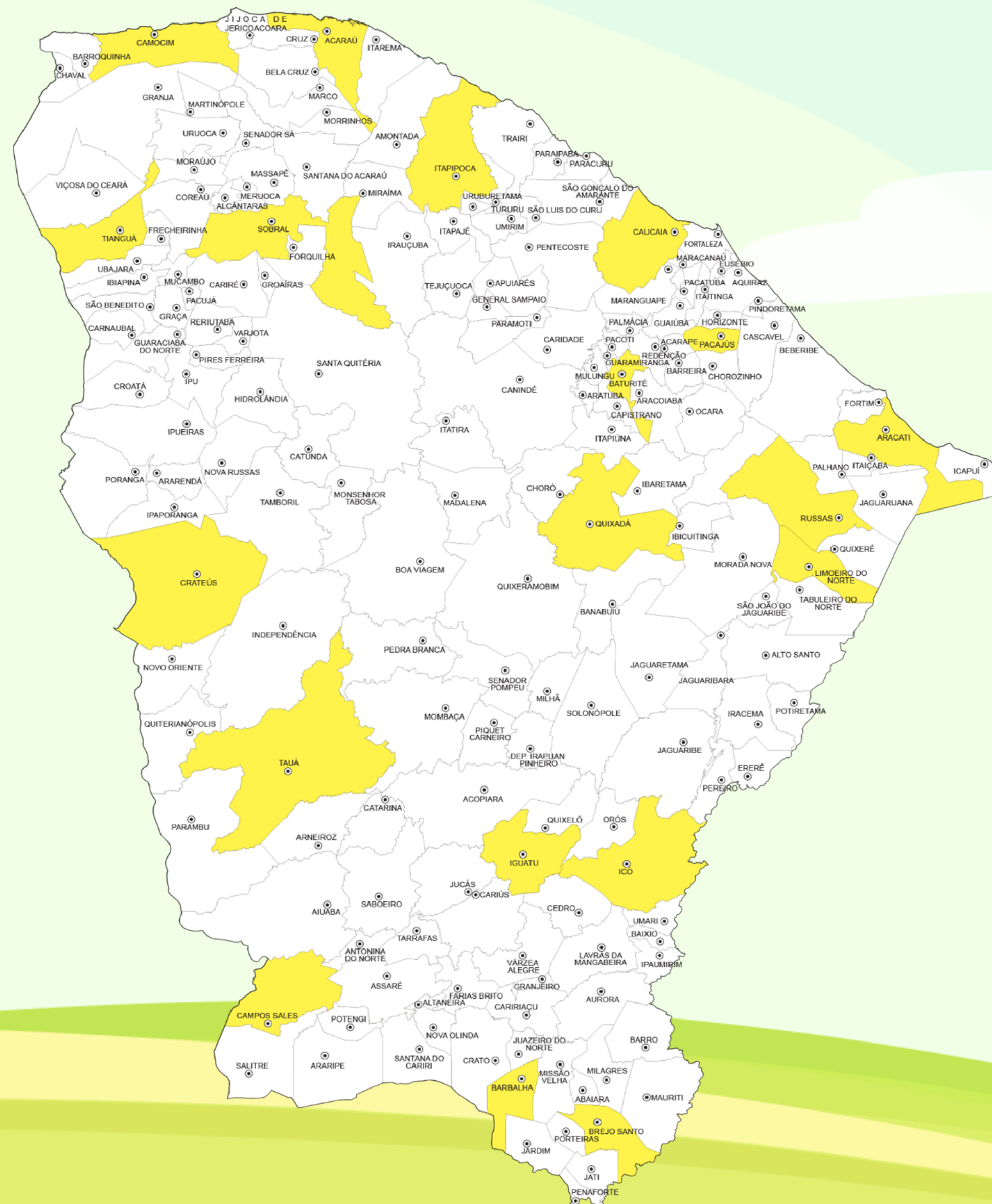



**Andreza de Araújo**

Mãe e estudante

Eu amo meu filho, ele é a minha razão de viver. Ave Maria...

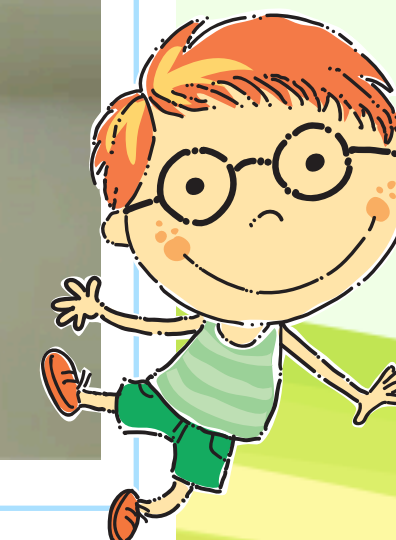

EXIBIÇÃO DO DOCUMENTÁRIO, QUE ABORDA A IMPORTÂNCIA DOS PRIMEIROS ANOS DE VIDA NA FORMAÇÃO DE CADA PESSOA, PARA GESTORES, PAIS, CUIDADORES E PROFISSIONAIS QUE LIDAM DIRETAMENTE COM CRIANÇAS.



Distribuição de

## 7.000 DVDs

do documentário "O Começo da Vida" para escolas públicas do Ceará e dispositivos da assistência social.



TEMPO  
DE BRINCAR

# TEMPO DE BRINCAR

IMPLANTAÇÃO DE ESPAÇOS PÚBLICOS ADEQUADOS  
PARA O DESENVOLVIMENTO INFANTIL.



# TEMPO DE BRINCAR



## BRINQUEDOPRAÇA



81

Entregues

140

Meta





# TEMPO DE BRINCAR



## BRINQUEDOCRECHE

35

Entregues





# TEMPO DE BRINCAR



## ESPAÇO MAIS INFÂNCIA



**21 mil**

Pais visitantes e participantes  
da escola de pais

Aproximadamente

**125 mil**

Crianças atendidas





# TEMPO DE BRINCAR

## ARTE NA PRAÇA

Até dezembro de 2018,  
foram realizadas

# 131 edições





# TEMPO DE BRINCAR



## ARTE NA PRAÇA

### ÔNIBUS MAIS INFÂNCIA

O ônibus leva cultura de qualidade aos cearenses dos quatro cantos do Estado através de aulas de dança, apresentações do Circo Escola e oficinas de:

- PINTURA DE ROSTO;
- GESSO;
- E.V.A.;
- PENTEADO;

- MANICURE INFANTIL;
- CORTE DE CABELO;
- DESENHO LIVRE;
- ARTE CIRCENSE.





## PRAIA ACESSÍVEL

Promove a acessibilidade de crianças, adultos e idosos com deficiência e mobilidade reduzida à praia.

# 02 estações

Fortaleza e Caucaia

# 5.400

Pessoas atendidas





## PRAÇA MAIS INFÂNCIA

05

Entregues

27

Em execução





# TEMPO DE BRINCAR



## PRAÇA MAIS INFÂNCIA





TEMPO  
DE APRENDER

# TEMPO DE APRENDER

UNIVERSALIZAÇÃO DO ATENDIMENTO DE CRIANÇAS DE 4 A 5 ANOS  
E AMPLIAÇÃO DA COBERTURA DE CRECHES PARA CRIANÇAS DE 0 A 3 ANOS.



## TEMPO DE CRESCER

**97,8%**

das crianças de 4 e 5 anos  
estão matriculadas  
na pré-escola.

	<b>CRECHE (0 - 3 anos)</b>	<b>PRÉ-ESCOLA (4 - 5 anos)</b>
<b>BRASIL</b>	31,9%	91,5%
<b>NORDESTE</b>	28,8%	94,5%
<b>CEARÁ</b>	36%	97%

FONTE: PNE em movimento.  
[simec.mec.gov.br/pde/graficopne.php](http://simec.mec.gov.br/pde/graficopne.php)



## TEMPO DE APRENDER

### MUNICÍPIOS CEARENSES QUE JÁ CUMPRIRAM A META 1 DO PLANO NACIONAL DE EDUCAÇÃO:

- Altaneira
- Barreira
- Barroquinha
- Brejo Santo
- Cascavel
- Chaval
- Cruz
- Eusébio
- Groaíras
- Ibicuitinga
- Jati
- Jijoca de Jericoacoara
- Maracanaú
- Mauriti
- Porteiras
- São Gonçalo do Amarante
- Sobral
- Tianguá



# TEMPO DE APRENDER



**Diário do Nordeste** HOME METRO POLÍTICA VERSO REGIÃO

Home / Editorias / Metro / Ceará tem a maior taxa de crianças com acesso à pré-escola do País, segundo o IBGE

**METRO**

## Ceará tem a maior taxa de crianças com acesso à pré-escola do País, segundo o IBGE

30.05 / 05 de Dezembro de 2018 ATUALIZADO ÀS 10:23

97,8% das crianças com idade entre 4 e 5 anos no Estado estão frequentando escola ou creche



Em todo o País, para o grupo de 4 e 5 anos, o percentual passou de 96,2% para 97,7%, resultado insuficiente para atingir a meta do PNE. Foto: Gêdson

O Ceará tem a maior proporção de crianças com idade entre 4 e 5 anos frequentando escola ou creche no País. Segundo o Instituto Brasileiro de Geografia e Estatística (IBGE), 97,8% dos meninos e meninas do Estado nesta faixa etária estão na pré-escola. Os dados fazem parte da Síntese de Indicadores Sociais (SIS) 2018, pesquisa divulgada nesta quarta-feira (5), com dados referentes a 2016 e 2017.

**FOCUS.JOR** Encontre notícias e assuntos

ECONOMIA POLÍTICA DATA VENIA OPINIÃO MULTI FOCUS.TV QUEM SOMOS

## Ceará registra maior taxa de acesso à pré-escola, afirma IBGE

Dados são da Síntese de Indicadores Sociais do Instituto Brasileiro de Geografia e Estatística (IBGE).

COMPARTILHAR: f t e

05/12/18 12:18



Foto: Pixabay

**Equipe Focus**  
focus@focus.jor.br

O Ceará registrou a maior taxa de acesso à pré-escola, no grupo de crianças entre 4 e 5 anos do País em 2017. É o que afirma a Síntese de Indicadores Sociais do Instituto Brasileiro de Geografia e Estatística (IBGE).

Do total, o índice girava em 97,8%. Em segundo lugar aparece o Piauí, com 97,6%.

Nenhuma das regiões ou estados atingiu a meta da universalização. Nordeste (94,8%) e Sudeste (93%) alcançaram taxas acima da média nacional e o Norte (85,%) teve o menor índice.



# TEMPO DE APRENDER

## CEI CENTRO DE EDUCAÇÃO INFANTIL

# 167

creches serão entregues  
à população.

Dessas

# 41

já foram inauguradas.





Mais Infância  
**Ceará**



# CARTÃO MAIS INFÂNCIA CEARÁ



Total: Mais de  
**54.000**  
famílias contempladas nos  
**184**  
municípios cearenses.

#### PÚBLICO-ALVO:

Famílias em situação de extrema vulnerabilidade social com crianças de 0 a 5 anos e 11 meses e renda per capita inferior a R\$ 85,00 (sem considerar o Bolsa Família);

#### CRITÉRIOS DE VULNERABILIDADE:

Domicílios urbanos sem água canalizada para pelo menos um cômodo; Material de construção das paredes do domicílio inapropriado (taipa, palha, madeira aproveitada ou outro material); Não tem banheiro ou sanitário no domicílio ou propriedade.



# CARTÃO MAIS INFÂNCIA CEARÁ



**54.771**  
em extrema  
vulnerabilidade  
(Cartão Mais  
Infância)

**312.172**  
em extrema  
pobreza  
(renda  
per capita  
até R\$ 89)

**358.330**  
famílias com  
crianças  
de 0 a 5 anos  
recebem  
Bolsa Família

**429.306**  
famílias  
com crianças  
de 0 a 5 anos

**CADÚNICO**  
**1.829.312**  
famílias  
cadastradas

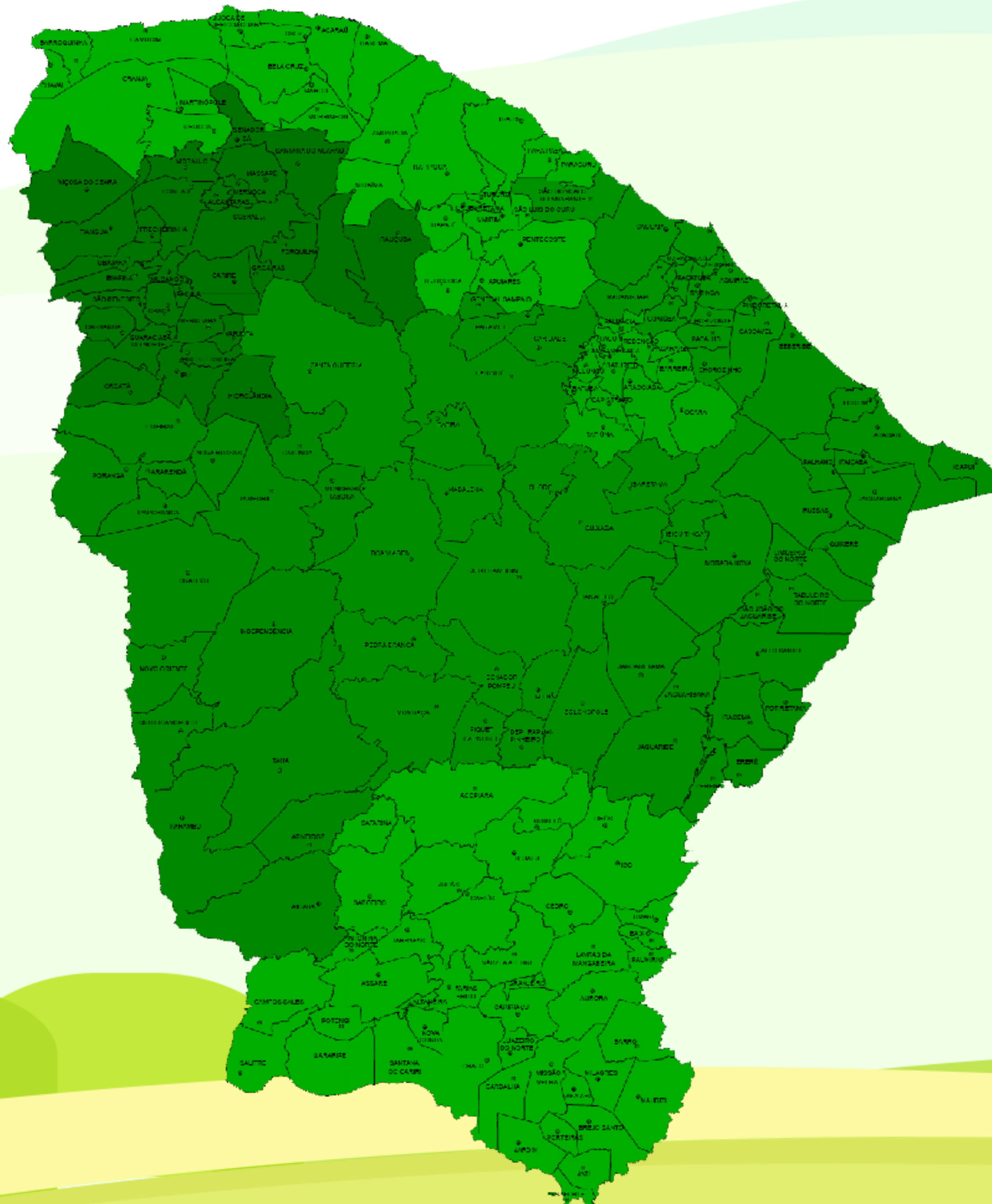

O programa já atende  
crianças de todo o Ceará



# Ações Previstas para 2019

- 01 **Aprovação da Lei do Programa Mais Infância Ceará**
- 02 **II Seminário Internacional Mais Infância Ceará**
- 03 **Lançamento do livro Mais Infância Ceará**
- 04 **Editais Toda Banda de Música é uma Escola (SECULT)**
- 05 **Programa de Formação Musical (SPS)**
- 06 **Mais Nutrição**
- 07 **Redução de gravidez na adolescência**



**"Investir na primeira infância é um caminho para o país crescer"**

**James Heckman, Nobel de Economia**

---

**"Temos que priorizar a primeira infância e ainda focar nos mais vulneráveis, só assim teremos uma sociedade menos desigual"**

**Onélia Santana**



# PARCEIROS



**REALIZAÇÃO**



**GOVERNO DO  
ESTADO DO CEARÁ**