

CEARÁ

ESQUINA DO ATLÂNTICO
CORNER OF THE ATLANTIC OCEAN

LOCALIZAÇÃO
ESTRATÉGICA.
**PORTA DE
ENTRADA
DO BRASIL**

*STRATEGIC LOCATION.
GATEWAY TO BRAZIL*





► PIB 2024

CEARÁ

6,49%

BRASIL

3,4%

CAPAG A (CAPACIDADE DE PAGAMENTO A)

CAPAG A (PAYMENT CAPACITY A)

NOTA MÁXIMA CONCEDIDA PELA SECRETARIA DO TESOURO NACIONAL.

TOP RATING ASSIGNED BY THE NATIONAL TREASURY SECRETARIAT.

- **POUPANÇA CORRENTE**
- **LIQUIDEZ**
- **ENDIVIDAMENTO**

• EXPENSE-TO-REVENUE RATIO, LIQUIDITY RATIO, DEBT RATIO

MAIOR INVESTIMENTO PÚBLICO NOMINAL DA HISTÓRIA EM 2024:

R\$ 3,9 BILHÕES

THE LARGEST HISTORICAL, NOMINAL, PUBLIC INVESTMENT WAS MADE IN 2024: BRL3.9 BILLION

HUB PORTUÁRIO

PORT HUB



Port of
Rotterdam

COMPLEXO INDUSTRIAL E PORTUÁRIO DO PECÉM EM PARCERIA COM O PORTO DE ROTTERDAM

PECÉM INDUSTRIAL PORT COMPLEX

28 MILHÕES DE TONELADAS ANUAIS
DE CAPACIDADE DE MOVIMENTAÇÃO
*HANDLING CAPACITY OF 28 MILLION
METRIC TONS EVERY YEAR*

**TERMINAL OFFSHORE
DE CLASSE MUNDIAL**

WORLD-CLASS OFFSHORE TERMINAL

15,3 METROS DE CALADO NATURAL
NATURAL DRAFT OF 15.3 METERS

10 BERÇOS DE ATRACAÇÃO
10 BERTHS

750 MIL TEUS
(CONTÊINERES)/ANO DE CAPACIDADE
*CAPACITY OF 750 THOUSAND
TEUS (CONTAINERS)/YEAR*

HUB PORTUÁRIO

PORT HUB

ZONA DE PROCESSAMENTO DE EXPORTAÇÃO DO CEARÁ

CEARÁ FREE TRADE ZONE

PRIMEIRA EM FUNCIONAMENTO NO BRASIL
THE FIRST TO BECOME OPERATIONAL IN BRAZIL

6.182 MIL HECTARES
6,182 THOUSAND HECTARES

LIBERDADE CAMBIAL
FOREIGN EXCHANGE FREEDOM

TERRENOS A BAIXOS CUSTOS
LOW-COST PLOTS OF LAND

BENEFÍCIOS FISCAIS
TAX BENEFITS

20 ANOS DE SEGURANÇA JURÍDICA
20-YEAR LEGAL PROTECTION

EXPORTAÇÕES NO CEARÁ

EXPORTS IN THE STATE OF CEARÁ

**1º DO BRASIL EM EXPORTAÇÃO
DE PESCADO E LAGOSTA,
DE CASTANHA DE CAJU,
CERA DE CARNAÚBA.**
*1ST IN BRAZIL FOR THE EXPORT OF SEAFOOD
AND LOBSTER, CASHEW NUTS, AND CARNAUBA
WAX.*

**2º DO BRASIL EM
ÁGUA DE COCO, PEIXES.**
2ST DO BRASIL EM ÁGUA DE COCO PEIXES

**3º DO BRASIL
EM FLORES**
3ST DO BRASIL EM FLORES

PRODUÇÃO

**1º DO BRASIL EM PESCADOS, LAGOSTAS,
CAMARÃO, CASTANHA DE CAJU, CERA
DE CARNAÚBA E COCO.**
*1ST IN BRAZIL FOR THE EXPORT OF SEAFOOD AND
LOBSTER, CASHEW NUTS, AND CARNAUBA WAX.*



**HUB
AÉREO**
AIRPORT HUB

AEROPORTO INTERNACIONAL PINTO MARTINS

PINTO MARTINS INTERNATIONAL AIRPORT

5,6 MILHÕES DE PASSAGEIROS/ANO (2024)
5,6 MILHÕES DE PASSAGEIROS/ANO (2024)

54 MIL VOOS/ANO (2024)
54 MIL VOOS/ANO (2024)

**MAIS DE 434 MIL PASSAGEIROS
INTERNACIONAIS (2024)**
MAIS DE 434 MIL PASSAGEIROS INTERNACIONAIS (2024)

**LIDERANÇA EM MOVIMENTAÇÃO DE PASSAGEIROS
EM VOOS INTERNACIONAIS NONORTE/NORDESTE**
*LIDERANÇA EM MOVIMENTAÇÃO DE PASSAGEIROS
EM VOOS INTERNACIONAIS NONORTE/NORDESTE*

**ALTA DE 55,7% DE TURISTAS
INTERNACIONAIS NO 1º BIMESTRE DE 2025**
*ALTA DE 55,7% DE TURISTAS
INTERNACIONAIS NO 1º BIMESTRE DE 2025*

NOVOS VOOS PARA CAIENA, LISBOA E MADRI.
NOVOS VOOS PARA CAIENA, LISBOA E MADRI.



HUB TECNOLÓGICO

TECHNOLOGICAL HUB

**16 CABOS SUBMARINOS
LIGANDO O CEARÁ COM O MUNDO**

*16 SUBMARINE COMMUNICATIONS CABLES
LINKING CEARÁ WITH THE WORLD*

CINTURÃO DIGITAL

DIGITAL BELT

**5.800 KM DE CABO DE FIBRA
ÓPTICA EM 134 MUNICÍPIOS**

*5,800 KM OF OPTICAL FIBER CABLES IN
134 MUNICIPALITIES*



**HUB
TECNOLÓGICO**

TECHNOLOGICAL HUB

**DATA
CENTERS**

**6 DATA CENTERS
EM FUNCIONAMENTO**

6 OPERATIONAL DATA CENTERS

**3 DATA CENTERS
EM CONSTRUÇÃO**

3 DATA CENTERS UNDER CONSTRUCTION

**MAIS DE R\$ 2,1
BILHÕES DE INVESTIMENTOS**

*INVESTMENTS OF MORE
THAN BRL2.1 BILLION*

ENERGIAS RENOVÁVEIS

RENEWABLE ENERGY

EÓLICA

WIND

CAPACIDADE INSTALADA:
100 EMPREENDIMENTOS = + 2.578 MW

*INSTALLED CAPACITY:
100 PLANTS = + 2,578 MW*

CAPACIDADE CONTRATADA:
29 EMPREENDIMENTOS = + 2.109 MW

*CONTRACTED CAPACITY:
29 PLANTS = + 2,109 MW*

OFFSHORE
21 PARQUES EM
LICENCIAMENTO IBAMA = + 53.6 GW

*OFFSHORE
21 PARKS UNDER
LICENSING = + 53,6 GW*



ENERGIAS RENOVÁVEIS

RENEWABLE ENERGY

SOLAR

CAPACIDADE INSTALADA:
51 EMPREENDIMENTOS = + 1.252 MW
INSTALLED CAPACITY: 51 PLANTS = + 1,252 MW

CAPACIDADE CONTRATADA:
178 EMPREENDIMENTOS = + 7.033 MW
CONTRACTED CAPACITY: 178 PLANTS = + 7,033 MW



HIDROGÊNIO VERDE

GREEN HYDROGEN

PRODUÇÃO DE H₂ NO CEARÁ:
1º ESTADO DO BRASIL A INVESTIR EM
HIDROGÊNIO VERDE. META DE PRODUZIR
1 MILHÃO DE TONELADAS/ANO EM 2030

*PRODUCTION OF H₂ IN THE STATE OF CEARÁ:
1ST STATE IN BRAZIL TO INVEST IN GREEN HYDROGEN.
PRODUCTION TARGET OF 1 MILLION TONS/YEAR BY 2030*

**MAIS DE 35 MOUS (MEMORANDO DE
ENTENDIMENTO) ASSINADOS**

*MORE THAN 35 MOUS (MEMORANDUM OF UNDERSTANDING)
EXECUTED*

**PLANTA-PILOTO PRODUZIU A 1ª MOLÉCULA
EM DEZEMBRO DE 2022**

*PILOT PLANT LAUNCHED THE 1ST
MOLECULE IN DECEMBER 2022*

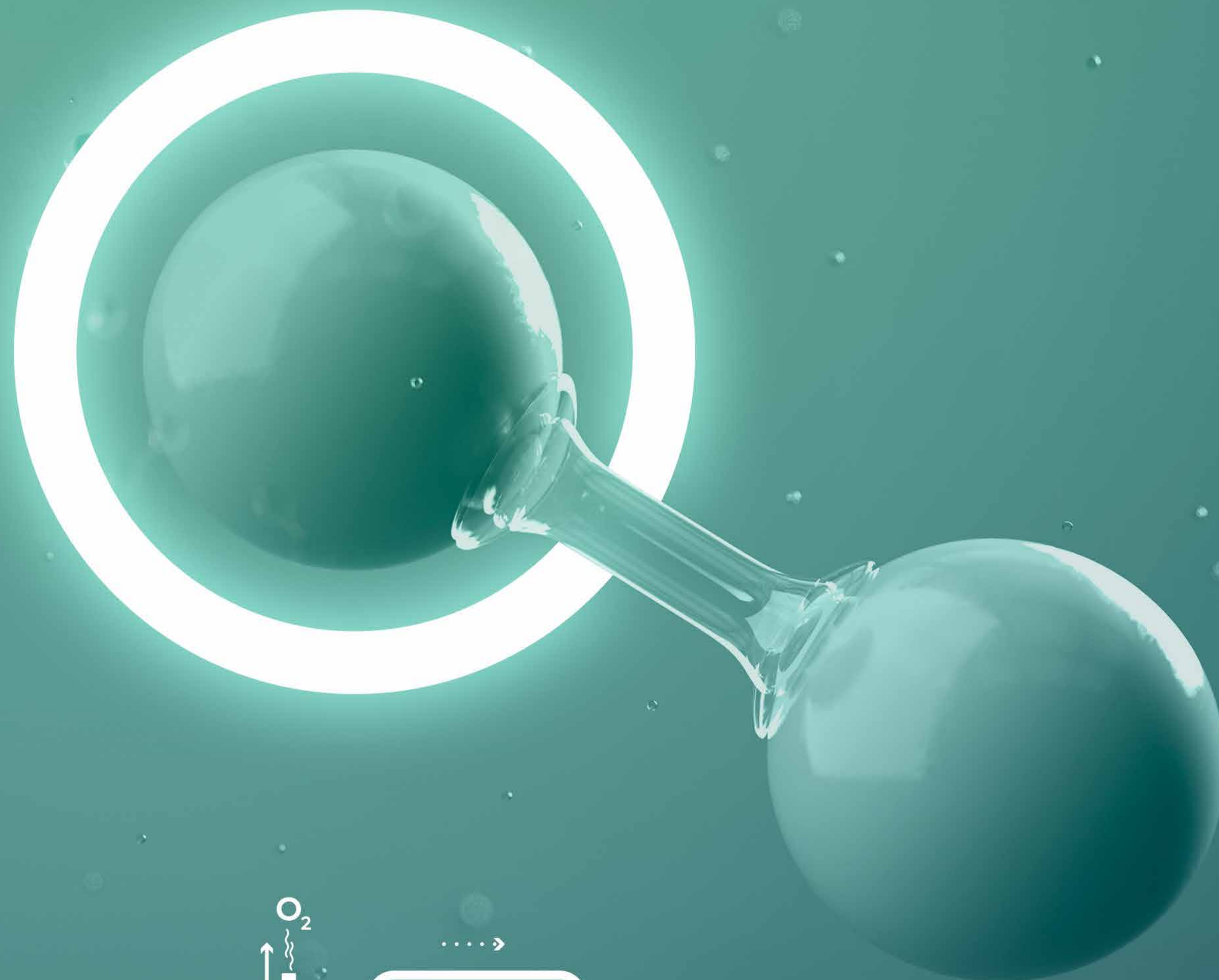
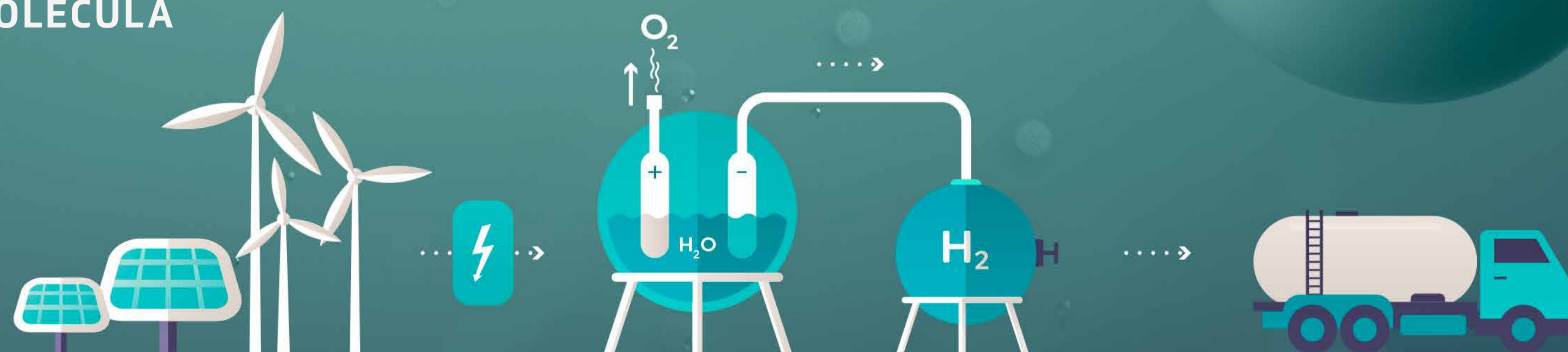



INFRAESTRUTURA LOGÍSTICA

LOGISTICS INFRASTRUCTURE

8.877 KM DE RODOVIAS
ESTADUAIS PAVIMENTADAS

8,877 KM OF STATE ROADS PAVED

TRANSNORDESTINA

MAIOR OBRA LINEAR DO BRASIL
LARGEST LINEAR WORKS IN BRAZIL

1.753 KM DE LINHA PRINCIPAL
MAIN LINE WITH 1,753 KM

608 KM NO CEARÁ ATÉ O PORTO DO PECÉM
608 KM NO CEARÁ ATÉ O PORTO DO PECÉM

CAPACIDADE: **30 MILHÕES** TON/ANO
CAPACITY: 30 MILLION TONS/YEAR



INVESTIMENTO NA EDUCAÇÃO

INVESTMENT IN EDUCATION

OS MELHORES RESULTADOS DO BRASIL NA EDUCAÇÃO

THE BEST RESULTS OF BRAZIL IN EDUCATION

**85%. ÚNICO ESTADO A SUPERAR A META
DE ALFABETIZAÇÃO NA IDADE CERTA 2030**

*85%. ÚNICO ESTADO A SUPERAR A META DE
ALFABETIZAÇÃO NA IDADE CERTA 2030*

**MELHOR EDUCAÇÃO BÁSICA DO PAÍS
BEST PRIMARY AND SECONDARY
EDUCATION IN THE COUNTRY**

**75% DAS ESCOLAS
DE ENSINO MÉDIO EM TEMPO INTEGRAL
75% OF FULL-TIME HIGH SCHOOLS**

**131 ESCOLAS
PROFISSIONALIZANTES
131 VOCATIONAL SCHOOLS**



EDUCAÇÃO INTEGRADA À INOVAÇÃO

EDUCATION INTEGRATED WITH INNOVATION

**9 INSTITUIÇÕES PÚBLICAS
DE ENSINO SUPERIOR E TÉCNICO.**

*9 INSTITUIÇÕES PÚBLICAS
DE ENSINO SUPERIOR E TÉCNICO.*

**MAIS DE 380 MIL ESTUDANTES
CURSANDO O ENSINO SUPERIOR**

*MORE THAN 380 THOUSAND STUDENTS IN HIGHER
EDUCATION*

**R\$ 76 MILHÕES INVESTIDOS
EM BOLSAS DE PESQUISA (2023-2024)**

R\$ 76 MILLION INVESTED IN RESEARCH GRANTS (2023-2024)



ITA NO CEARÁ EM CONSTRUÇÃO

SEDE NA BASE AÉREA DE FORTALEZA
SEDE NA BASE AÉREA DE FORTALEZA

**PRIMEIRA ETAPA EM OBRAS (11%)
SEGUNDA ETAPA EM LICITAÇÃO**
PRIMEIRA ETAPA EM OBRAS (11%) SEGUNDA ETAPA EM LICITAÇÃO

INÍCIO DE FUNCIONAMENTO: 2027
INÍCIO DE FUNCIONAMENTO: 2027

**CURSOS: ENGENHARIA DE SISTEMAS
E ENGENHARIA DE ENERGIAS RENOVÁVEIS**
CURSOS: ENGENHARIA DE SISTEMAS E ENGENHARIA DE ENERGIAS RENOVÁVEIS

INVESTIMENTO: R\$ 180 MILHÕES
INVESTIMENTO: R\$ 180 MILHÕES

CONCURSO PARA 110 PROFESSORES
CONCURSO PARA 110 PROFESSORES

**JUNTE-SE
ÀS GRANDES
EMPRESAS,
INVISTA
NO CEARÁ.**





CEARÁ

**SOB QUALQUER ÂNGULO,
UMA GRANDE OPORTUNIDADE.**

FROM ANY PERSPECTIVE, A GREAT OPPORTUNITY.



CEARÁ
GOVERNO DO ESTADO