

# CEARÁ

ESQUINA DO ATLÂNTICO  
*AT THE CORNER OF THE ATLANTIC OCEAN*

LOCALIZAÇÃO  
ESTRATÉGICA.  
**PORTA DE  
ENTRADA  
DO BRASIL.**

*STRATEGIC LOCATION.  
GATEWAY TO BRAZIL.*





**PIB 2024**

2024 GDP

**CEARÁ**

**6,49%**

**BRASIL**

BRAZIL

**3,4%**

## **CAPAG A (CAPACIDADE DE PAGAMENTO A)**

*CAPAG A (PAYMENT CAPACITY A)*

**NOTA MÁXIMA CONCEDIDA PELA SECRETARIA DO TESOURO NACIONAL.**

*TOP RATING ASSIGNED BY THE NATIONAL TREASURY SECRETARIAT.*

- **POUPANÇA CORRENTE**
- **LIQUIDEZ**
- **ENDIVIDAMENTO**

*• EXPENSE-TO-REVENUE RATIO, LIQUIDITY RATIO, DEBT RATIO*

**MAIOR INVESTIMENTO PÚBLICO NOMINAL DA HISTÓRIA EM 2024:**

**R\$ 3,9 BILHÕES.**

*THE LARGEST HISTORICAL, NOMINAL, PUBLIC INVESTMENT WAS MADE IN 2024: BRL3.9 BILLION.*

# HUB PORTUÁRIO

PORT HUB



## COMPLEXO INDUSTRIAL E PORTUÁRIO DO PECÉM EM PARCERIA COM O PORTO DE ROTTERDAM

*PECÉM INDUSTRIAL PORT COMPLEX IN A  
PARTNERSHIP WITH THE PORT OF ROTTERDAM*

**28 MILHÕES** DE TONELADAS ANUAIS  
DE CAPACIDADE DE MOVIMENTAÇÃO  
*HANDLING CAPACITY: 28 MILLION METRIC  
TONS EVERY YEAR*

## TERMINAL OFFSHORE DE CLASSE MUNDIAL

*WORLD-CLASS OFFSHORE TERMINAL*

**15,3** METROS DE CALADO NATURAL  
*NATURAL DRAFT OF 15.3 METERS*

**10 BERÇOS** DE ATRACAÇÃO  
*10 BERTHS*

**750 MIL TEUS**  
CONTÊINERES/ANO DE CAPACIDADE  
*CAPACITY: 750 THOUSAND TEUS  
CONTAINERS/YEAR*



# **HUB PORTUÁRIO**

**PORT HUB**

## **ZONA DE PROCESSAMENTO DE EXPORTAÇÃO DO CEARÁ**

*CEARÁ EXPORT-PROCESSING ZONE*

**PRIMEIRA EM FUNCIONAMENTO NO BRASIL**  
*THE FIRST TO BECOME OPERATIONAL IN BRAZIL*

---

**6.182 MIL HECTARES**  
*6,182 THOUSAND HECTARES*

---

**LIBERDADE CAMBIAL**  
*FOREIGN EXCHANGE FREEDOM*

---

**TERRENOS A BAIXOS CUSTOS**  
*PLOTS OF LAND AT LOW COST*

---

**BENEFÍCIOS FISCAIS**  
*TAX BENEFITS*

---

**20 ANOS DE SEGURANÇA JURÍDICA**  
*20 YEARS OF LEGAL CERTAINTY*

---

# EXPORTAÇÕES NO CEARÁ

## EXPORTS IN THE STATE OF CEARÁ

**1º DO BRASIL EM EXPORTAÇÃO DE PESCADO E LAGOSTA, DE CASTANHA DE CAJU, CERA DE CARNAÚBA.**  
*1ST IN BRAZIL FOR THE EXPORT OF SEAFOOD AND LOBSTERS, CASHEW NUTS, AND CARNAUBA WAX.*

**2º DO BRASIL EM EXPORTAÇÃO DE ÁGUA DE COCO, PEIXES.**  
*2ND IN BRAZIL FOR THE EXPORT OF COCONUT WATER, AND FISH.*

**3º DO BRASIL EM EXPORTAÇÃO DE FLORES.**  
*3RD IN BRAZIL FOR THE EXPORT OF FLOWERS.*

# PRODUÇÃO

## PRODUCTION

**1º DO BRASIL EM PRODUÇÃO DE PESCADOS, LAGOSTAS, CAMARÃO, CASTANHA DE CAJU, CERA DE CARNAÚBA E COCO.**  
*1ST IN BRAZIL FOR SEAFOOD, LOBSTERS, SHRIMPS, CASHEW NUTS, CARNAUBA WAX, AND COCONUT.*



**HUB  
AÉREO**  
*AIRPORT HUB*

# AEROPORTO INTERNACIONAL PINTO MARTINS

*PINTO MARTINS INTERNATIONAL AIRPORT*

**5,6 MILHÕES DE PASSAGEIROS/ANO (2024)**  
*5.6 MILLION PASSENGERS/YEAR (2024)*

**54 MIL VOOS/ANO (2024)**  
*54 THOUSAND FLIGHTS/YEAR (2024)*

**MAIS DE 434 MIL PASSAGEIROS  
INTERNACIONAIS (2024)**  
*MORE THAN 434 THOUSAND INTERNATIONAL PASSENGERS (2024)*

**LIDERANÇA EM MOVIMENTAÇÃO DE PASSAGEIROS  
EM VOOS INTERNACIONAIS NO NORTE/NORDESTE**  
*THE HIGHEST INTERNATIONAL PASSENGER TRAFFIC IN THE  
NORTH/NORTHEAST REGIONS*

**ALTA DE 55,7% DE TURISTAS  
INTERNACIONAIS NO 1º BIMESTRE DE 2025**  
*55.7% INCREASE IN INTERNATIONAL TOURISTS IN THE  
FIRST TWO MONTHS OF 2025*

**NOVOS VOOS PARA CAIENA, LISBOA E MADRI**  
*NEW FLIGHTS TO CAYENNE, LISBON AND MADRID*

# **HUB TECNOLÓGICO**

**TECHNOLOGICAL HUB**

**16 CABOS SUBMARINOS  
LIGANDO O CEARÁ AO MUNDO**

*16 SUBMARINE COMMUNICATION  
CABLES CONNECTING CEARÁ TO THE  
WORLD*

# **CINTURÃO DIGITAL**

**DIGITAL BELT**

**5.800 KM DE CABOS DE FIBRA  
ÓPTICA EM 134 MUNICÍPIOS**

*5,800 KM OF FIBER-OPTIC CABLES IN 134  
CITIES*





**HUB  
TECNOLÓGICO**

*TECHNOLOGICAL HUB*

**DATA  
CENTERS**

**6 DATA CENTERS  
EM FUNCIONAMENTO**

*6 OPERATIONAL DATA CENTERS*

---

**3 DATA CENTERS  
EM CONSTRUÇÃO**

*3 DATA CENTERS UNDER CONSTRUCTION*

---

**MAIS DE R\$ 2,1  
BILHÕES DE INVESTIMENTOS**

*INVESTMENTS OF MORE  
THAN BRL2.1 BILLION*

---

# ENERGIAS RENOVÁVEIS

*RENEWABLE ENERGY*

## EÓLICA

*WIND*

CAPACIDADE INSTALADA:  
102 EMPREENDIMENTOS = + **2.650 MW**

*INSTALLED CAPACITY:  
102 POWER PLANTS = + 2,650 MW*

CAPACIDADE CONTRATADA:  
70 EMPREENDIMENTOS = + **2.804 MW**



*CONTRACTED CAPACITY:  
70 POWER PLANTS = + 2,804 MW*

## OFFSHORE

**25 PARQUES EM**

**LICENCIAMENTO IBAMA = + 64.3 GW**

*OFFSHORE  
25 WIND FARMS PENDING LICENSE BY  
IBAMA = + 64.3 GW*



**ENERGIAS**  
**RENOVÁVEIS**  
*RENEWABLE ENERGY*

**SOLAR**

CAPACIDADE INSTALADA:  
54 EMPREENDIMENTOS = + **1.261 MW**  
*INSTALLED CAPACITY: 54 POWER PLANTS = + 1,261 MW*

---

CAPACIDADE CONTRATADA:  
429 EMPREENDIMENTOS = + **16.387 MW**  
*CONTRACTED CAPACITY: 429 POWER PLANTS = + 16,387 MW*



# HIDROGÊNIO VERDE

***GREEN HYDROGEN***

**PRODUÇÃO DE H<sub>2</sub> NO CEARÁ:**  
1º ESTADO DO BRASIL A INVESTIR EM  
HIDROGÊNIO VERDE. META DE PRODUZIR  
1 MILHÃO DE TONELADAS/ANO EM 2030

*PRODUCTION OF H<sub>2</sub> IN THE STATE OF CEARÁ: 1ST STATE  
IN BRAZIL TO INVEST IN GREEN HYDROGEN. PRODUCTION  
TARGET OF 1 MILLION TONS/YEAR BY 2030*

**MAIS DE 35 MOUS (MEMORANDO DE  
ENTENDIMENTO) ASSINADOS**

*MORE THAN 35 MOUS (MEMORANDUMS OF UNDERSTANDING)  
EXECUTED*

**PLANTA-PILOTO PRODUZIU A 1ª MOLÉCULA  
EM DEZEMBRO DE 2022**

*PILOT PLANT PRODUCED THE 1ST MOLECULE IN  
DECEMBER 2022*

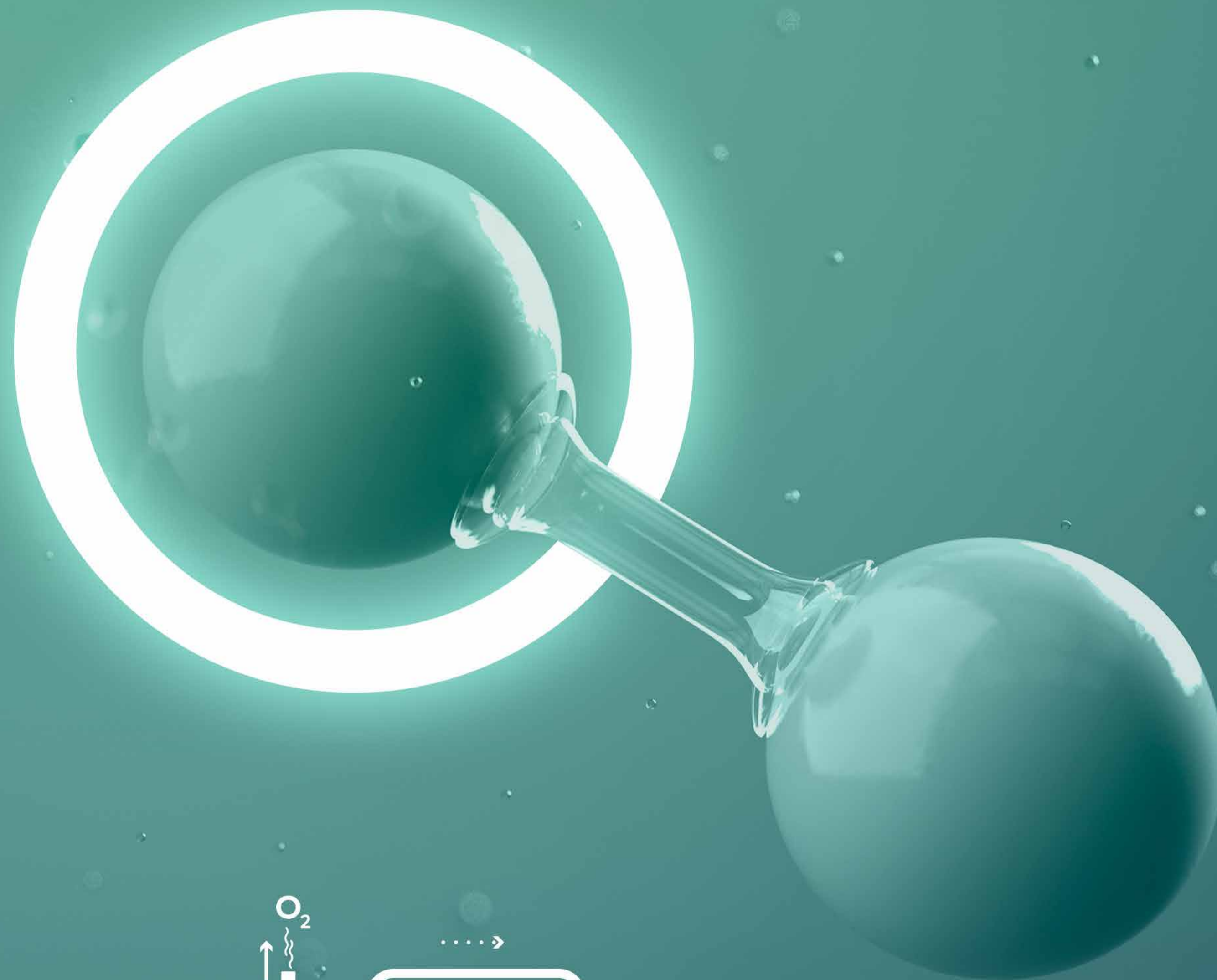
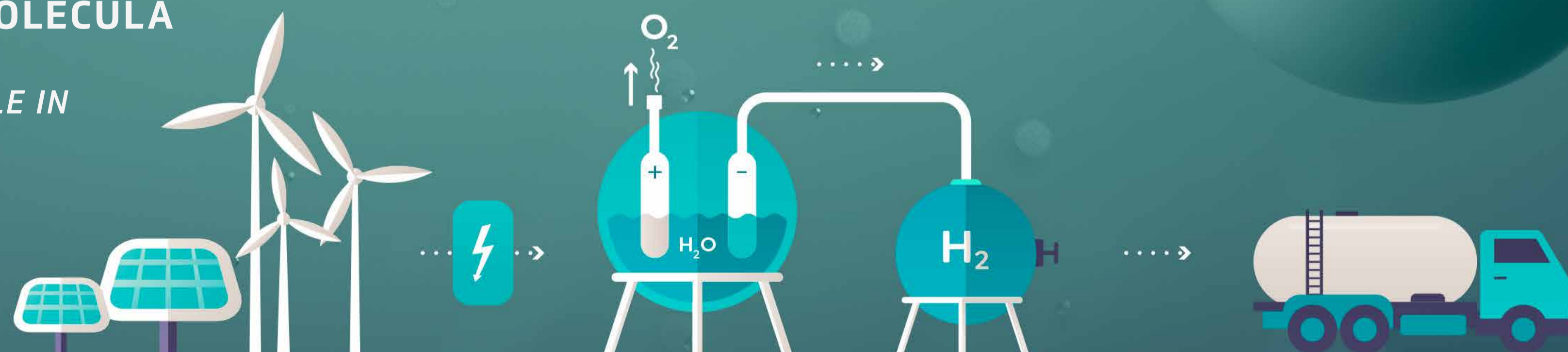

---

# INFRAESTRUTURA LOGÍSTICA

## LOGISTICS INFRASTRUCTURE

**8.877 KM** DE RODOVIAS  
ESTADUAIS PAVIMENTADAS  
*8,877 KM OF STATE HIGHWAYS PAVED*

# TRANSNORDESTINA

MAIOR OBRA LINEAR DO BRASIL  
*BRAZIL'S LARGEST LINEAR CONSTRUCTION PROJECT*

---

**1.753 KM** DE LINHA PRINCIPAL  
*MAIN LINE WITH 1,753 KM*

**608 KM** NO CEARÁ ATÉ O PORTO DO PECÉM  
*608 KM IN CEARÁ UNTIL THE PORT OF PECÉM*

---

CAPACIDADE: **30 MILHÕES** TON/ANO  
*CAPACITY: 30 MILLION TON/YEAR*



# INVESTIMENTO NA EDUCAÇÃO

***INVESTMENT IN EDUCATION***

# OS MELHORES RESULTADOS DO BRASIL NA EDUCAÇÃO

*THE BEST RESULTS OF BRAZIL IN EDUCATION*

**85%. ÚNICO ESTADO A SUPERAR A META  
DE ALFABETIZAÇÃO NA IDADE CERTA (2030)**

*85%. THE ONLY STATE TO SURPASS THE 2030  
TARGET FOR LITERACY AT THE RIGHT AGE*

**MELHOR EDUCAÇÃO BÁSICA DO PAÍS  
BEST EARLY CHILDHOOD, PRIMARY, AND SECONDARY  
EDUCATION IN THE COUNTRY**

**75% DAS ESCOLAS  
DE ENSINO MÉDIO EM TEMPO INTEGRAL  
75% OF HIGH SCHOOLS ARE FULL TIME**

**133 ESCOLAS  
PROFISSIONALIZANTES  
133 VOCATIONAL SCHOOLS**



# EDUCAÇÃO INTEGRADA À INOVAÇÃO

*EDUCATION INTEGRATED WITH INNOVATION*

**9 INSTITUIÇÕES PÚBLICAS  
DE ENSINO SUPERIOR E TÉCNICO**

*9 PUBLIC HIGHER AND VOCATIONAL  
EDUCATION INSTITUTIONS*

**MAIS DE 380 MIL ESTUDANTES  
CURSANDO O ENSINO SUPERIOR**

*MORE THAN 380 THOUSAND STUDENTS IN HIGHER  
EDUCATION*

**R\$ 76 MILHÕES INVESTIDOS  
EM BOLSAS DE PESQUISA (2023-2024)**

*BRL76 MILLION INVESTED IN RESEARCH GRANTS (2023-2024)*



# ITA NO CEARÁ EM CONSTRUÇÃO

CEARÁ TECHNOLOGICAL  
INSTITUTE OF AERONAUTICS  
(ITA) UNDER CONSTRUCTION

**SEDE NA BASE AÉREA DE FORTALEZA**  
*HEADQUARTERS AT THE FORTALEZA MILITARY AIRBASE*

**PRIMEIRA ETAPA EM OBRAS (11%)**  
**SEGUNDA ETAPA EM LICITAÇÃO**  
*FIRST STAGE UNDER CONSTRUCTION (11%)*  
*THE SECOND STAGE IS IN THE PROCUREMENT PHASE*

**INÍCIO DE FUNCIONAMENTO: 2027**  
*START-UP IN: 2027*

**CURSOS: ENGENHARIA DE SISTEMAS  
E ENGENHARIA DE ENERGIAS RENOVÁVEIS**  
*CAREERS: SYSTEMS ENGINEERING AND RENEWABLE ENERGY ENGINEERING*  
*INVESTMENT: BRL180 MILLION*

**INVESTIMENTO: R\$ 180 MILHÕES**  
*INVESTMENT: BRL180 MILLION*

**CONCURSO PARA 110 PROFESSORES**  
*RECRUITMENT EXAMINATION TO HIRE 110 PROFESSORS*

**JUNTE-SE  
ÀS GRANDES  
EMPRESAS,  
INVISTA  
NO CEARÁ.**

**JOIN THE BIG COMPANIES,  
INVEST IN CEARÁ.**

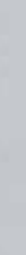
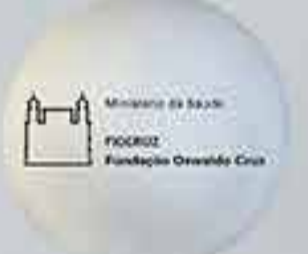



**CEARÁ**

**SOB QUALQUER ÂNGULO,  
UMA GRANDE OPORTUNIDADE.**

**CEARÁ, FROM ANY PERSPECTIVE, A GREAT OPPORTUNITY.**



**CEARÁ**  
GOVERNO DO ESTADO