

**CAPTAÇÃO DE RECURSO E EMISSÃO DE RESOLUÇÃO DE AUTORIZAÇÃO DE APLICAÇÃO DE RECURSO**

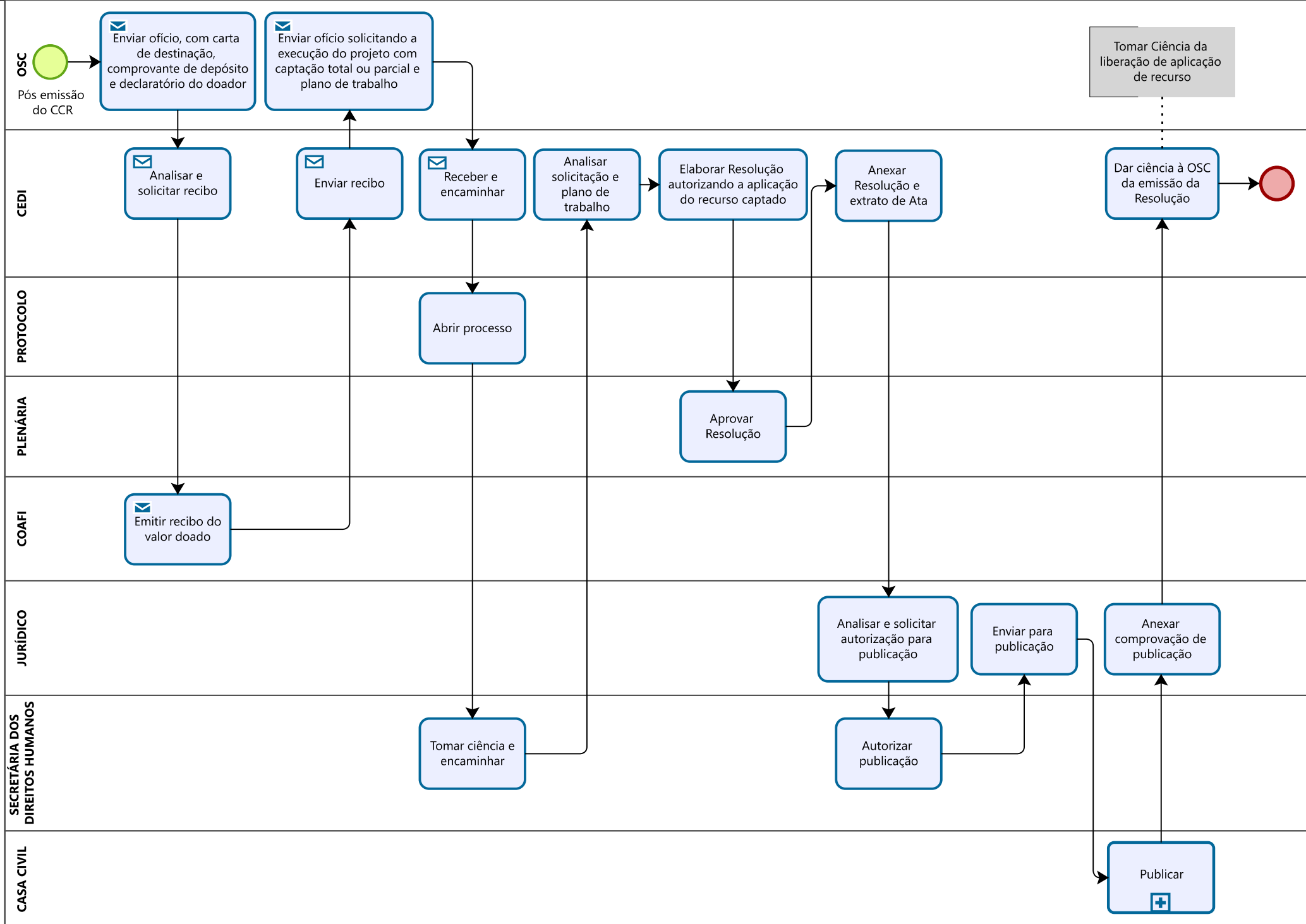

**OSC**  
Pós emissão do CCR

Enviar ofício, com carta de destinação, comprovante de depósito e declaratório do doador

Enviar ofício solicitando a execução do projeto com captação total ou parcial e plano de trabalho

Tomar Ciência da liberação de aplicação de recurso

**CEDI**

Analisar e solicitar recibo

Enviar recibo

Receber e encaminhar

Analisar solicitação e plano de trabalho

Elaborar Resolução autorizando a aplicação do recurso captado

Anexar Resolução e extrato de Ata

Dar ciência à OSC da emissão da Resolução

**PROTOCOLO**

Abrir processo

**PLENÁRIA**

Aprovar Resolução

**COAFI**

Emitir recibo do valor doado

**JURÍDICO**

Analisar e solicitar autorização para publicação

Enviar para publicação

Anexar comprovação de publicação

**SECRETÁRIA DOS DIREITOS HUMANOS**

Tomar ciência e encaminhar

Autorizar publicação

**CASA CIVIL**

Publicar