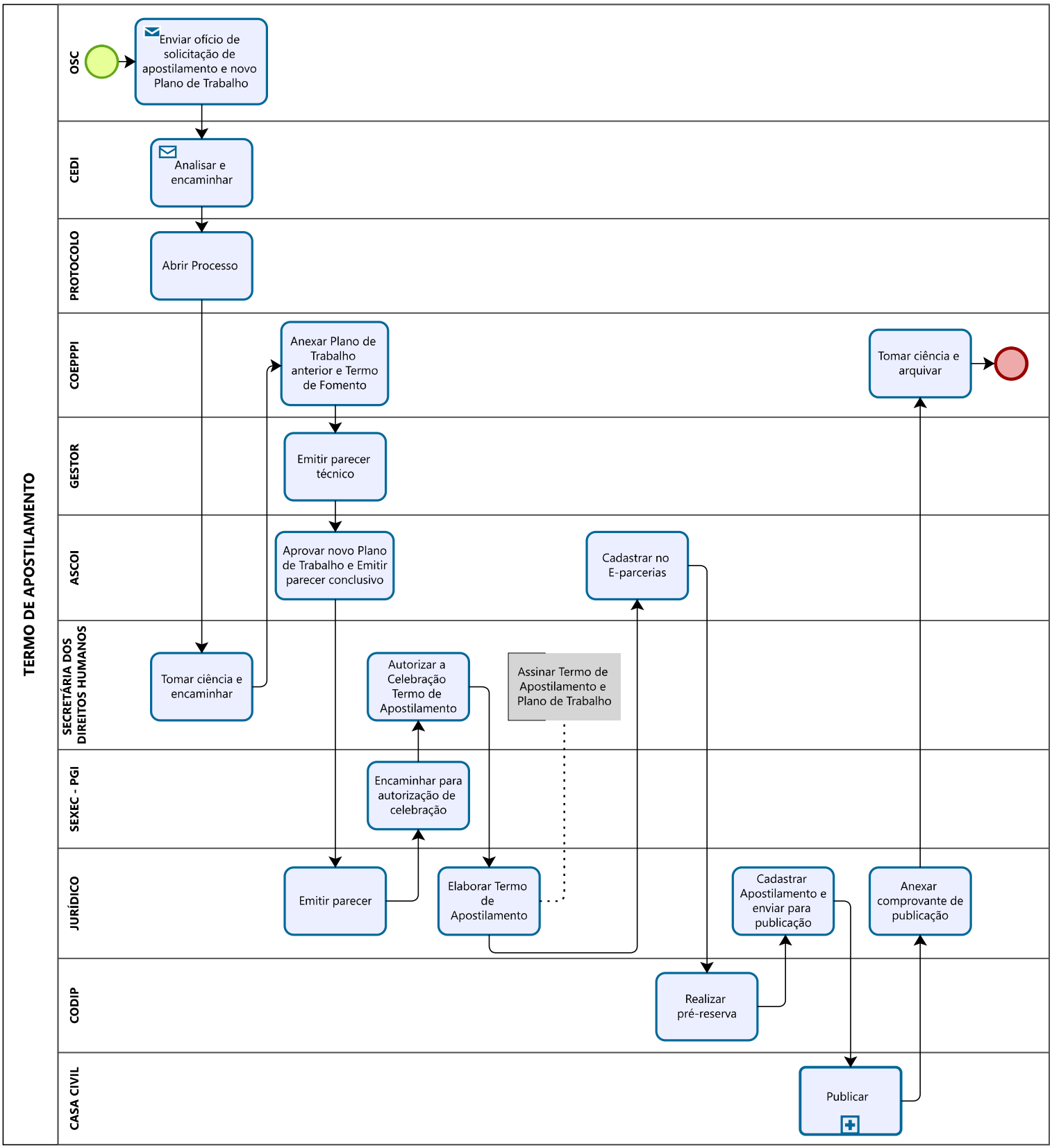
TERMO DE APOSTILAMENTO
OSC
Enviar ofício de solicitação de apostilamento e novo Plano de Trabalho
CEDI
Analisar e encaminhar
PROTOCOLO
Abrir Processo
COEPPPI
Anexar Plano de Trabalho anterior e Termo de Fomento
Tomar ciência e arquivar
GESTOR
Emitir parecer técnico
ASCOI
Aprovar novo Plano de Trabalho e Emitir parecer conclusivo
Cadastrar no E-parcerias
SECRETÁRIA DOS DIREITOS HUMANOS
Tomar ciência e encaminhar
Autorizar a Celebração Termo de Apostilamento
Assinar Termo de Apostilamento e Plano de Trabalho
SEXEC - PGI
Encaminhar para autorização de celebração
JURÍDICO
Emitir parecer
Elaborar Termo de Apostilamento
Cadastrar Apostilamento e enviar para publicação
Anexar comprovante de publicação
CODIP
Realizar pré-reserva
CASA CIVIL
Publicar