



EDITAL DE SELEÇÃO PARA TUTORIA

Através da parceria firmada entre Secretaria de Educação do Estado do Ceará (SEDUC), Instituto Unibanco e Ministério da Educação (MEC), a EEFM Polivalente Modelo de Fortaleza resolve abrir edital de seleção de tutores para o desenvolvimento de atividades ligadas ao Projeto Jovem de Futuro, nas áreas de Língua Portuguesa e Matemática.

1. Disposições Gerais:

O presente edital dispõe da seleção, contratação, remuneração, carga horária com a finalidade de garantir a implementação da metodologia **Entre Jovens**, que consiste em oferecer atendimento educacional complementar a alunos do ensino médio (1º, 2º e 3º anos) com dificuldades específicas em **Língua Portuguesa e Matemática**, contribuindo, assim, para melhorar o desempenho dos mesmos.

A referida atividade terá duração de 4 (quatro) meses.

2. Dos Requisitos:

Para se enquadrar nos critérios estabelecidos na Lei 15.190, de 19 de julho de 2012, Portaria 0285/2015 para percepção de bolsa, os tutores devem:

- o Está cursando Licenciatura em **Letras-Língua Portuguesa** ou **Licenciatura em Matemática** ou áreas afins em curso reconhecido pelo MEC;
- o Não ter vínculo empregatício efetivo com a Secretaria de Educação do Estado do Ceará;
- o Ter disponibilidade de carga horária de 12 horas semanais;
- o Ser aprovado em seleção interna promovida pela EEFM Polivalente Modelo de Fortaleza.

3. Da Divulgação:

A EEFM Polivalente Modelo de Fortaleza divulgará essa seleção através de ofício e cartazes junto às universidades que oferecem curso de licenciatura nas áreas de Língua Portuguesa e de Matemática.

4. Das Áreas e Números de vagas

Atividade PJF	Área/Ambiente de aprendizagem	Professor Responsável	Números de vagas
Tutoria	Laboratório de Linguagens e Códigos (Língua Portuguesa)	Profª Annalies	3
Tutoria	Laboratório de Linguagens (Matemática)	Profº Rafael	3
TOTAL			6 VAGAS



5. Das Inscrições

As inscrições serão realizadas no período de **18/05/2015** à **22/05/2015** no Multimeios nos seguintes turnos e horários: Manhã: **7h30 às 11h30**. Tarde: **13h30 às 17h30**. No ato da inscrição o candidato deverá entregar no Multimeios:

- Currículo Vitae;
- Ficha de inscrição devidamente preenchida (anexo I);
- Declaração recente da instituição de Ensino Superior, informando o semestre que está cursando, acompanhada do histórico escolar atualizado;
- Cópias do RG, CPF e Comprovante de Endereço.

6. Das Etapas da Seleção

A seleção se dará em três etapas, a seguir:

Etapa 1: será realizada uma análise de currículo, levando em consideração a experiências profissional do candidato como bolsista ou na atividade de professor;

Etapa 2: será composta de entrevista por meio da qual será averiguado o interesse e a disponibilidade do candidato a tutor;

Etapa 3: será uma prova prática, por meio da qual serão avaliados os seguintes critérios: domínio de conteúdo, didática e linguagem.

A escolha dos tutores será feita pelo grupo gestor e professores das áreas envolvidas entre o período de **25 à 27 de maio de 2015**.

7. Da Admissão

Cada tutor receberá uma bolsa no valor de R\$ 300,00 (trezentos) reais durante 4 (quatro) meses e uma carga horária máxima de 12 h/semanais distribuídas em regência de sala (8h/a) e plantões pedagógicos para planejamento com os professores da área relacionada (4h/a).

8. Disposições Finais

- Será formado um cadastro de reserva visando suprir a carência gerada por possíveis desistências dos tutores para efeito de substituição, sendo respeitada a ordem de classificação. A validade desse cadastro será até dezembro de 2015.
- O Grupo Gestor do JF/ProEMI da EEFM Polivalente Modelo de Fortaleza poderá substituir/desligar o(a) tutor(a) que não atenda aos requisitos estabelecidos neste edital ou que de alguma forma não cumpra as atividades de maneira correta. Nesse caso será chamado o(a) candidato(a) que tenha ficado na colocação imediatamente posterior no banco de seleção interna promovida por esta escola.

Fortaleza, 12 de maio de 2015.

Elionete Maria Sousa de Vasconcelos
REPRESENTANTE DO GRUPO GESTOR JF - DIRETORA

José Borges F. Júnior
REPRESENTANTE DO GRUPO GESTOR JF - COORDENADOR

Ana Paula Ferreira Lima
REPRESENTANTE DO GRUPO GESTOR JF – PROFESSORA

Av. A, nº 482 - José Walter – Fortaleza/CE – CEP: 60750-000
Telefone/Fax: (85) 3101.3096 E-mail: polivalentemf@escola.ce.gov.br



ANEXO I

SELEÇÃO DE TUTORES 2015

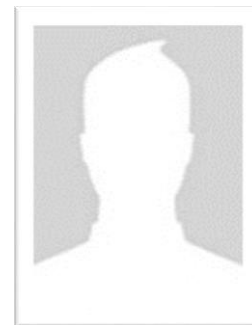

FICHA DE INSCRIÇÃO Nº: _____

DADOS PESSOAIS

NOME COMPLETO: _____

DATA DE NASC.: ____/____/____ SEXO: Masculino Feminino.

NATURALIDADE: _____ ESTADO: _____

ENDEREÇO: _____ BAIRRO: _____

CIDADE: _____ UF: ____ CEP: _____-____

TEL. RES.: _____ CELULAR: _____ EMAIL: _____

RG: _____ ORG. EXP.: _____ DATA DE EXP.: _____

CPF: _____ PIS/PASEP: _____

DADOS SOBRE FORMAÇÃO ACADÊMICA

INSTITUIÇÃO DE ENSINO SUPERIOR: _____

NOME DO CURSO: _____

SEMESTRE QUE ESTÁ CURSANDO: _____

DADOS SOBRE EXPERIÊNCIA PROFISSIONAL:

FUNÇÃO/INSTITUIÇÃO	PERÍODO

OPÇÃO DO CANDIDATO:

DISCIPLINA: _____ AÇÃO JF: ENTRE JOVENS (TUTORIA)

Fortaleza, ____ de _____ de 2015.

Assinatura do(a) candidato(a)