

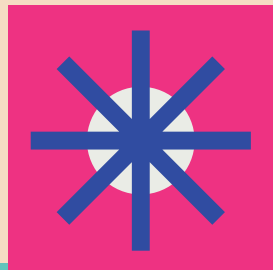

CEARÁ
GOVERNO DO ESTADO

Mês do Trabalhador

Ceará de Oportunidades



IDT

CADASTRO, VERIFICAÇÃO E ENCAMINHAMENTO PARA OPORTUNIDADES DE TRABALHO (FORMAL E AUTÔNOMO)

Documentação necessária:

CTPS, RG, CPF, Comprovante de Endereço e Currículo.

CADASTRO PARA JOVEM APRENDIZ

Documentação necessária:

CTPS, RG, CPF, Comprovante de Endereço, Currículo e Comprovante de Escolaridade

HABILITAÇÃO NO SEGURO-DESEMPREGO

Documentação necessária:

Formulários de Requerimento do Seguro-Desemprego, Cartão do PIS-PASEP, extrato atualizado ou Cartão do Cidadão, CTPS, Documentos de Identificação RG ou CNH, CPF, Termo de Rescisão do Contrato de Trabalho - TRCT, Comprovante de recebimento do FGTS, Comprovante de escolaridade (original e cópia) e Comprovante de residência atualizado com CEP (original e cópia).

ORIENTAÇÃO E CADASTRO PARA O CEARÁ CREDI (PROGRAMA DE CRÉDITO E CAPACITAÇÃO PARA MICROEMPREENDEDORES)

Documentação necessária:

RG e CPF



DETRAN

Stand:

- Plantão Tira Dúvidas (Registro e Habilitação)

Unidade móvel

(Estacionada na Rua Floriano Peixoto):

- Atividades Infantis

SECULT

Oportunidades de Cursos de Formações nos equipamentos abaixo

- Escola de Gastronomia Social Ivens Dias Branco;
- Escola de Artes e Ofícios Thomaz Pompeu Sobrinho;
- Escola Porto Iracema das Artes
- Centro Cultural Bom Jardim

Teatro:

- Visita Guiada Cine Teatro São Luiz (9h30, 10h30 e 11h30)
- Sessão de cinema Marighella (2019) - (14h)

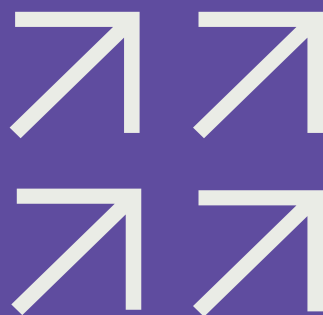

SALA DE PALESTRAS

- 9h - Palestra sobre Polícia Comunitária (PM)
- 10h - Educação e Segurança do Trânsito (DETRAN) 1h com certificação
- 11h - Primeiros Socorros (Corpo de Bombeiros)
- 13h - Construção do Marketing Pessoal e Profissional (IDT)
- 14h - Meu currículo é atraente? (IDT)
- 15h - Oficina direcionada para Taxistas, Motoristas de Aplicativos e Motofretistas, sobre Educação e Segurança no Trânsito, de 1 hora aula com Certificação (DETRAN)

HEMOCE

- **Doação de sangue**

Critérios: ter entre 16 e 69 anos de idade, estar saudável, bem alimentado, pesar acima de 50kg, apresentar um documento de identificação oficial e com foto *Os candidatos com idade entre 16 e 17 anos devem apresentar o termo de autorização assinado pelos pais ou responsável legal. O termo está disponível neste link:

www.hemoce.ce.gov.br/download/termo-de-consentimento-para-menores-de-18-anos/

- **Cadastro para doação de Medula Óssea**

Critérios: ter entre 18 e 35 anos de idade, apresentar um documento de identificação oficial e com foto, não apresentar doenças oncológicas (câncer).

*O cadastro será concluído com a assinatura de um termo de consentimento e a coleta de uma amostra de sangue (5ml).

SECRETARIA DA SAÚDE

Vacinação:

Documentação necessária:

Documento de Identificação com Foto

- Febre Amarela
- Hepatite B
- DT (difteria e tétano)
- Tríplice Viral

POLÍCIA MILITAR

- Orientação Nutricional
- Massagem
- Ventosaterapia
- Escalda pés



CORPO DE BOMBEIROS MILITAR

- Verificação de pressão arterial
- 8h - Ginástica para idosos

CAGECE

- Teatro de Fantoques
- Conhecendo Nossa Cagece em Realidade Virtual/ ETA
- Gavião Orientação sobre Uso da Água

PRAÇA

Secretaria da Proteção Social, Justiça Cidadania, Mulheres e Direitos Humanos

- 15h - Circo Escola

ÔNIBUS LILÁS

- Atendimento psicossocial;
- Palestra sobre a Lei Maria da Penha
- Roda de conversa

ESTAÇÃO MÓVEL DE POLÍTICA SOBRE DROGAS

- Distribuição de kit de higiene
- Atendimento de saúde e psicossocial
- Atividade para crianças

CAMINHÃO DO CIDADÃO

• Emissão 1ª e 2ª via RG

Documentação Necessária 1ª via: Certidão de nascimento (se solteiro) ou casamento (se casado, divorciado com averbação de óbito) original e cópia legível e sem rasuras. Menores de 16 anos devem comparecer com responsável (pai, avós, tios de 1º grau ou irmãos maiores de 18 anos munido do seu RG original e cópia para cada menor), para menores os assistidos pelo Conselho é indispensável a declaração do Conselho Tutelar.

Documentação Necessária 2ª via: Certidão de nascimento (se solteiro) ou casamento (se casado, divorciado com averbação de óbito) original e cópia legível e sem rasuras. Menores de 16 anos devem comparecer com responsável (pai, avós, tios de 1º grau ou irmãos maiores de 18 anos munido do seu RG original e cópia para cada menor), para menores os assistidos pelo Conselho é indispensável a declaração do Conselho Tutelar. Taxa de 2ª via, Pagamento do boleto deve ser realizado em até 24 horas antes da data do atendimento. O boleto é emitido no site

<http://cidadao.sspds.ce.gov.br/DAEemitirRG>; apresentar a taxa e o comprovante de pagamento. Taxa: R\$ 62,23.

PARA CASOS DE ISENÇÃO, É NECESSÁRIO

APRESENTAR UM DOS SEGUINTE DOCUMENTOS:

Declaração de inscrição no cadastro único, Declaração para isenção da taxa do RG, para os cidadãos que estão assistidos pelo benefício do Seguro Desemprego acessar:

<https://sd.maisemprego.mte.gov.br/sdweb/consulta.jsf>, consultar, imprimir e apresentar a situação no guichê de atendimento.

Agora você poderá incluir outros documentos no seu novo RG, basta apresentar os originais e cópia são eles: Cartão de Inscrição do NIS ou Cartão de Inscrição do PIS ou Cartão de Inscrição do PASEP; Cartão Nacional de Saúde; Título de Eleitor; Documento de Identidade Profissional, expedido por órgão ou entidade legalmente autorizado; Carteira de Trabalho e Previdência Social; Carteira Nacional de Habilitação; Reservista (Certificado Militar); Tipo Sanguíneo (apresentação de resultado de exame laboratorial validado pelo médico ou Carteira de Doação do HEMOCE atual); Atestado médico ou documento oficial que comprove a vulnerabilidade ou a condução particular de saúde que se deseje preservar; Nome Social (Requerimento escrito do interessado); CPF; RG antigo. É OBRIGATÓRIA A APRESENTAÇÃO DO DOCUMENTO ORIGINAL PARA CONFERÊNCIA E AINDA CÓPIA DO DOCUMENTO PARA GUARDA FÍSICA DO ÓRGÃO, PARA 1º OU 2º VIA DO RG É NECESSÁRIO: 02 FOTOS 3X4, FUNDO BRANCO PAPEL ORIGINAL DE FOTO (OBS: NÃO PODE SER DE BLUSA BRANCA).

CAMINHÃO DO CIDADÃO

- **Emissão 1ª via CPF**

Documentação Necessária: Documento de identificação atualizado (RG ou certidão de nascimento) Crianças /Adolescentes de 0 a 16 anos; Documento de identificação atualizado (RG e título de eleitor) para maiores de 18 anos; Comprovante de endereço atualizado com CEP.

- **Emissão da declaração de antecedentes criminais**

Documentação Necessária: 1ª Via de do CPF, Carteira de Identidade.
<https://www.sspds.ce.gov.br/atestado-de-antecedentes-criminais/>

- **Emissão declaração do NIS**

Documentação Necessária: Consulte o seu NIS através do aplicativo meu Cadúnico ou site https://meucadunico.cidadania.gov.br/meu_cadunico/

- **Orientação para Emissão da Carteira de Trabalho Digital**

Documentação Necessária: 1ª e 2ª Via da Carteira de Trabalho Digital: Documento de identificação original (RG, CNH, Certidão de Nascimento ou Reservista), Número do Cadastro de Pessoa Física (CPF), Comprovante de residência com CEP (conta de luz, água, telefone e etc.; Número de Telefone pessoal e e-mail.

TENDA CULTURAL

- 8h - Ginástica para idosos (BOMBEIROS)
 - 9h - Apresentação Banda da PM (PM)
 - 10h - Teatro de fantoches (Cagece)
 - 11h - Píngo e Fortaleza / Voz e Violão
 - 13h - Banda Piamarta
 - 14h - Banda de Percussão/SPS
 - 15h - Grupo prevenção e arte PM
 - 16h - Casa da Vovó Dedé
Sexteto de Cordas / violino e violoncelo
- 



Mapa do evento



Estandes



TENDA CULTURAL

ESTAÇÃO MÓVEL DE POLÍTICA SOBRE DROGAS

ÔNIBUS LILÁS

HEMOCE

CAMINHÃO DO CIDADÃO

DETRAN

legenda

- Estande Palestras
- Estande PM
- Estande Bombeiros
- Estande SESA
- Estande CAGECE
- Estande Recepção
- Estande IDT
- Estande DETRAN
- Estande SECULT
- Estande Ponto água
- Estande SENAC/SESC
- Estande Almojarifado



CEARÁ
GOVERNO DO ESTADO