

# Termômetro da Inflação

Volume 8 – Número 8 – agosto | 2025



**iPECE** | INSTITUTO DE PESQUISA E ESTRATÉGIA ECONÔMICA DO CEARÁ

**22**  
ANOS



**CEARÁ**  
GOVERNO DO ESTADO  
SECRETARIA DO PLANEJAMENTO E GESTÃO

## Governador do Estado do Ceará

Elmano de Freitas da Costa

## Vice-Governadora do Estado do Ceará

Jade Afonso Romero

## Secretaria do Planejamento e Gestão - SEPLAG

Alexandre Sobreira Cialdini – Secretário

Sidney dos Santos Saraiva Leão – Secretário Executivo de Gestão de Compras e Patrimônio

José Garrido Braga Neto – Secretário Executivo de Gestão de Pessoas

Naiana Corrêa Lima Peixoto – Secretária Executiva de Planejamento e Orçamento

Antonio Roziano Ponte Linhares – Secretário Executivo de Planejamento e Gestão Interna

Daniel de Carvalho Bentes – Secretário Executivo de Modernização e Governo Digital

## Instituto de Pesquisa e Estratégia Econômica do Ceará - IPECE

### Diretor Geral

Alfredo José Pessoa de Oliveira

### Diretoria de Estudos Econômicos - DIEC

Ricardo Antônio de Castro Pereira

### Diretoria de Estudos Sociais - DISOC

José Meneleu Neto

### Diretoria de Estudos de Gestão Pública - DIGEP

José Fábio Bezerra Montenegro

### Gerência de Estatística, Geografia e Informações - GEGIN

Rafaela Martins Leite Monteiro

---

## Termômetro da Inflação

Volume 8 – Número 08 – agosto de 2025

### Unidade Responsável:

Diretoria de Estudos Econômicos – DIEC

### Elaboração:

Daniel Suliano (Analista de Políticas Públicas)

---

O Instituto de Pesquisa e Estratégia Econômica do Ceará (IPECE) é uma autarquia vinculada à Secretaria do Planejamento e Gestão do Estado do Ceará. Fundado em 14 de abril de 2003, o IPECE é o órgão do Governo responsável pela geração de estudos, pesquisas e informações socioeconômicas e geográficas que permitem a avaliação de programas e a elaboração de estratégias e políticas públicas para o desenvolvimento do Estado do Ceará.

**Missão:** Gerar e disseminar conhecimento e informações, subsidiar a formulação e avaliação de políticas públicas e assessorar o Governo nas decisões estratégicas, contribuindo para o desenvolvimento sustentável do Ceará.

**Valores:** Ética, transparência e impessoalidade; Autonomia Técnica; Rigor científico; Competência e comprometimento profissional; Cooperação interinstitucional; Compromisso com a sociedade; e Senso de equipe e valorização do ser humano.

**Visão:** Até 2025, ser uma instituição moderna e inovadora que tenha fortalecida sua contribuição nas decisões estratégicas do Governo.

Instituto de Pesquisa e Estratégia Econômica do Ceará (IPECE)

Av. Gal. Afonso Albuquerque Lima, s/n  
Edifício SEPLAG | Térreo - Cambéa | Cep: 60.822-325  
Fortaleza, Ceará, Brasil | Telefone: (85) 2018-2639  
<http://www.ipece.ce.gov.br/>

## Sobre o Termômetro da Inflação

É uma publicação mensal da inflação obtida através do Índice Nacional de Preços ao Consumidor Amplo (IPCA) e Índice Nacional de Preços ao Consumidor (INPC) para a Região Metropolitana de Fortaleza (RMF) e outras nove regiões metropolitanas do Brasil além de seis municípios.

---

Instituto de Pesquisa e Estratégia Econômica do Ceará – IPECE 2025

Termômetro da Inflação / Instituto de Pesquisa e Estratégia Econômica do Ceará (IPECE) / Fortaleza – Ceará: Ipece, 2025

ISSN: 2595-0681

---

1. IPCA. 2. INPC. 3. Região Metropolitana de Fortaleza (RMF)  
4. Brasil.

## Nesta Edição

O Índice Nacional de Preços ao Consumidor Amplo (IPCA) da Região Metropolitana de Fortaleza (RMF) voltou a desacelerar recuando pelo terceiro mês seguido ao registrar variação de apenas 0,11% em julho *vis-à-vis* a junho.

A leve alta da inflação do IPCA da RMF foi pressionada mais uma vez pelo grupo de saúde e cuidados pessoais em razão dos itens de higiene pessoal (1,84%) e plano de saúde (0,35%), esse último como reflexo da incorporação dos reajustes autorizados pela Agência Nacional de Saúde Suplementar (ANS). Outro grupo que pressionou foi o de despesas pessoais com alta de 1,42%, impulsionado pelo item hospedagem, com variação de 8,97%. Por outro lado, ressalta-se a deflação pelo segundo mês seguido de -0,56% no grupo de alimentação e bebidas bem como a habitação (-0,16%), dois dos grupos com maior peso na composição do índice.

Por fim, o INPC da RMF voltou a desacelerar em julho pelo terceiro mês consecutivo variando apenas 0,10%.

**TERMÔMETRO DA INFLAÇÃO**

**agosto de 2025**

**Gráfico 1: Série Histórica IPCA Mensal – Brasil e Região Metropolitana de Fortaleza (RMF)**

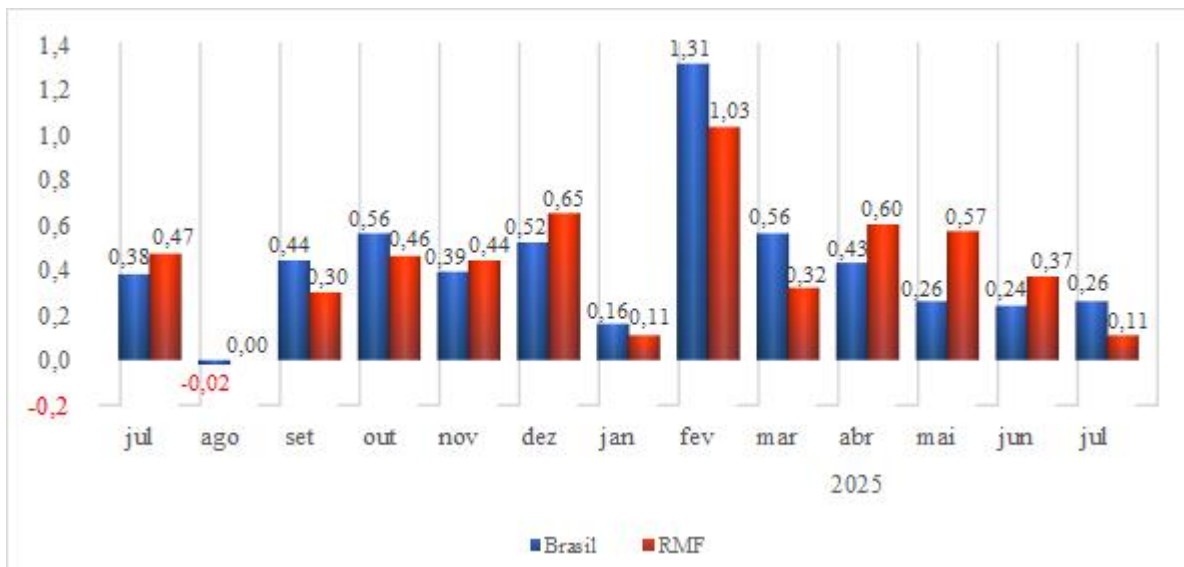

Fonte: IBGE. Elaboração: IPECE.

O Índice Nacional de Preços ao Consumidor Amplo (IPCA) da Região Metropolitana de Fortaleza (RMF) voltou a desacelerar recuando pelo terceiro mês seguido ao registrar variação de apenas 0,11% em julho *vis-à-vis* a junho.

**Gráfico 2: Variação Acumulada por Grupos nos Últimos 12 Meses – IPCA – Brasil e Região Metropolitana de Fortaleza (RMF)**

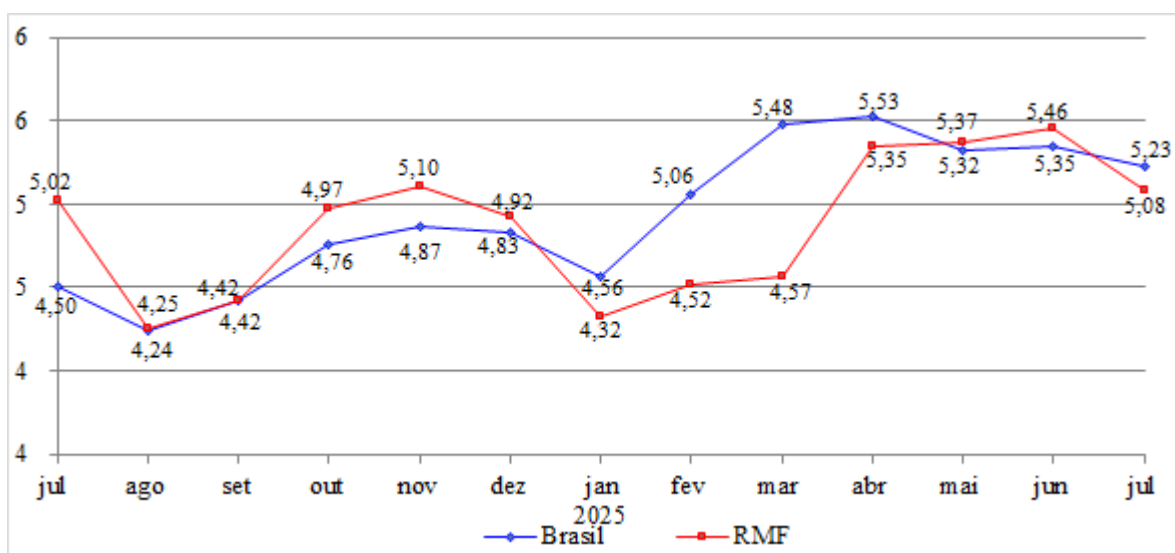

Fonte: IBGE. Elaboração: IPECE.

No acumulado dos últimos 12 meses, o IPCA da RMF recuou fortemente atingindo 5,08% e ficando abaixo do nacional, quando alcançou 5,23%. Embora tenha recuado, O IPCA do Brasil ainda se encontra acima do intervalo de tolerância da meta contínua de inflação, que é de 4,50%.

**Gráfico 3: Variação Mensal IPCA por Grupos Brasil e Região Metropolitana de Fortaleza (RMF)**

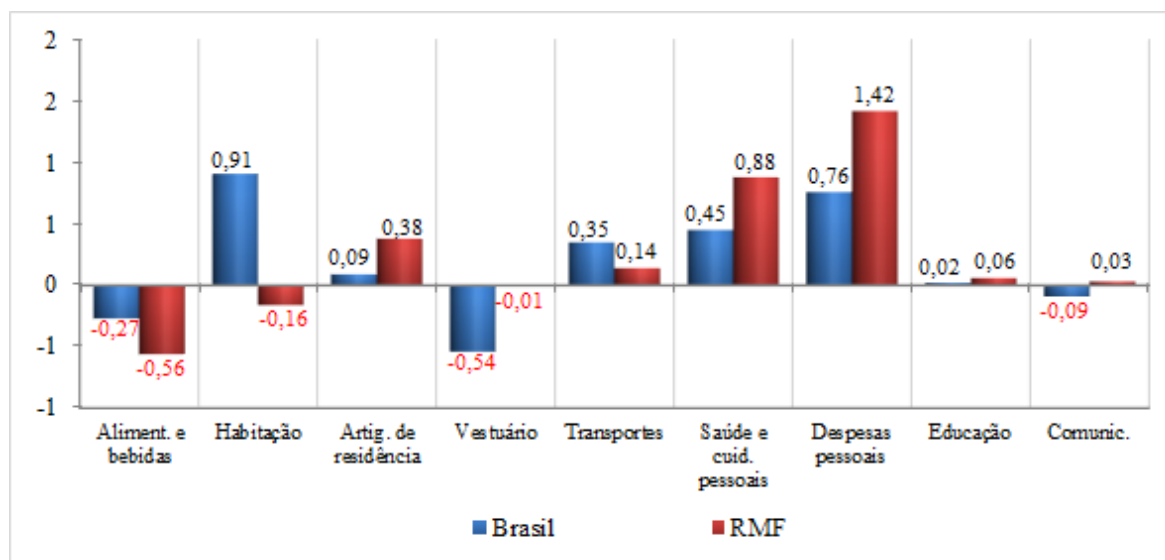

Fonte: IBGE. Elaboração: IPECE.

A leve alta da inflação do IPCA da RMF foi pressionada mais uma vez pelo grupo de saúde e cuidados pessoais em razão dos itens de higiene pessoal (1,84%) e plano de saúde (0,35%), esse último como reflexo da incorporação dos reajustes autorizados pela Agência Nacional de Saúde Suplementar (ANS). Outro grupo que pressionou foi o de despesas pessoais com alta de 1,42%, impulsionado pelo item hospedagem, com variação de 8,97%. Por outro lado, ressalta-se a deflação pelo segundo mês seguido de -0,56% no grupo de alimentação e bebidas bem como a habitação (-0,16%), dois dos grupos com maior peso na composição do índice.

**Tabela 1: IPCA das Regiões Calculadas**

| Região         | Peso Regional (%) | Variação (%) |             | Variação Acumulada (%) |             |
|----------------|-------------------|--------------|-------------|------------------------|-------------|
|                |                   | Junho        | Julho       | Ano                    | 12 meses    |
| São Paulo      | 32,28             | 0,29         | 0,46        | 3,47                   | 5,62        |
| Porto Alegre   | 8,61              | 0,05         | 0,41        | 3,59                   | 4,90        |
| Curitiba       | 8,09              | 0,14         | 0,33        | 3,41                   | 5,15        |
| Recife         | 3,92              | 0,33         | 0,32        | 3,35                   | 4,76        |
| Aracaju        | 1,03              | 0,14         | 0,28        | 3,74                   | 4,53        |
| Rio de Janeiro | 9,43              | 0,08         | 0,24        | 2,71                   | 4,91        |
| Belo Horizonte | 9,69              | 0,53         | 0,22        | 3,61                   | 5,66        |
| Fortaleza      | 3,23              | 0,37         | 0,11        | 3,16                   | 5,08        |
| Vitória        | 1,86              | 0,25         | 0,10        | 3,32                   | 5,20        |
| Salvador       | 5,99              | 0,29         | 0,02        | 3,02                   | 5,06        |
| Brasília       | 4,06              | 0,12         | 0,01        | 3,25                   | 4,99        |
| São Luís       | 1,62              | 0,22         | -0,02       | 2,88                   | 4,60        |
| Belém          | 3,94              | 0,16         | -0,04       | 3,35                   | 5,07        |
| Goiânia        | 4,17              | 0,16         | -0,14       | 2,09                   | 4,75        |
| Rio Branco     | 0,51              | 0,64         | -0,15       | 2,03                   | 4,65        |
| Campo Grande   | 1,57              | -0,08        | -0,19       | 2,55                   | 5,01        |
| <b>Brasil</b>  | <b>100,00</b>     | <b>0,24</b>  | <b>0,26</b> | <b>3,26</b>            | <b>5,23</b> |

Fonte: IBGE. Elaboração: IPECE.

**TERMÔMETRO DA INFLAÇÃO**

**agosto de 2025**

**Gráfico 4: Série Histórica INPC Mensal - Brasil e Região Metropolitana de Fortaleza (RMF)**

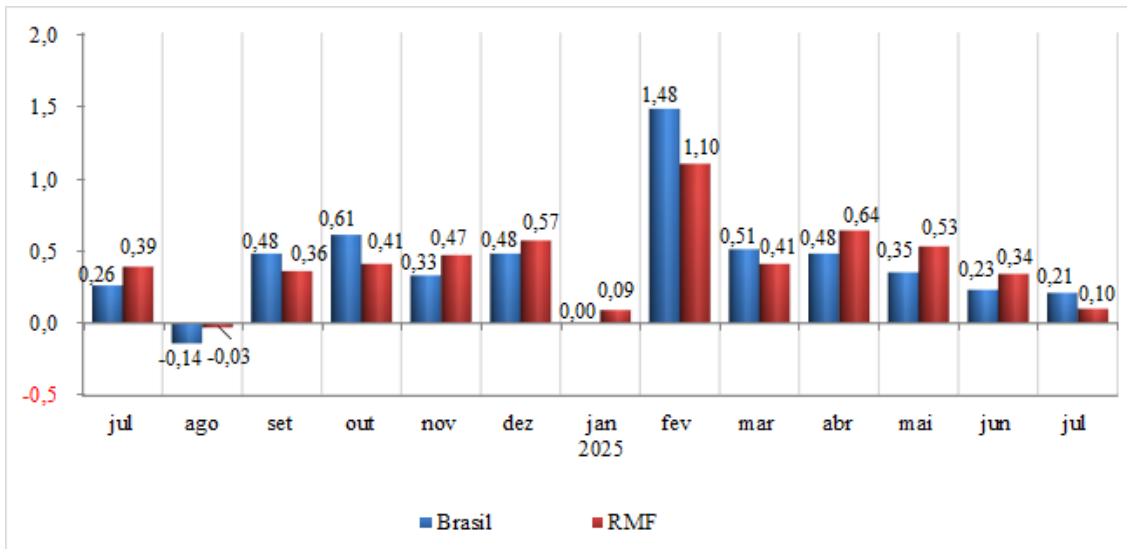

Fonte: IBGE. Elaboração: IPECE.

O INPC da RMF voltou a desacelerar em julho pelo terceiro mês consecutivo variando apenas 0,10% com recuo no acumulado nos últimos 12 meses que alcançou 5,12%.

**Gráfico 5: Variação Acumulada nos Últimos 12 Meses INPC - Brasil e Região Metropolitana de Fortaleza (RMF)**

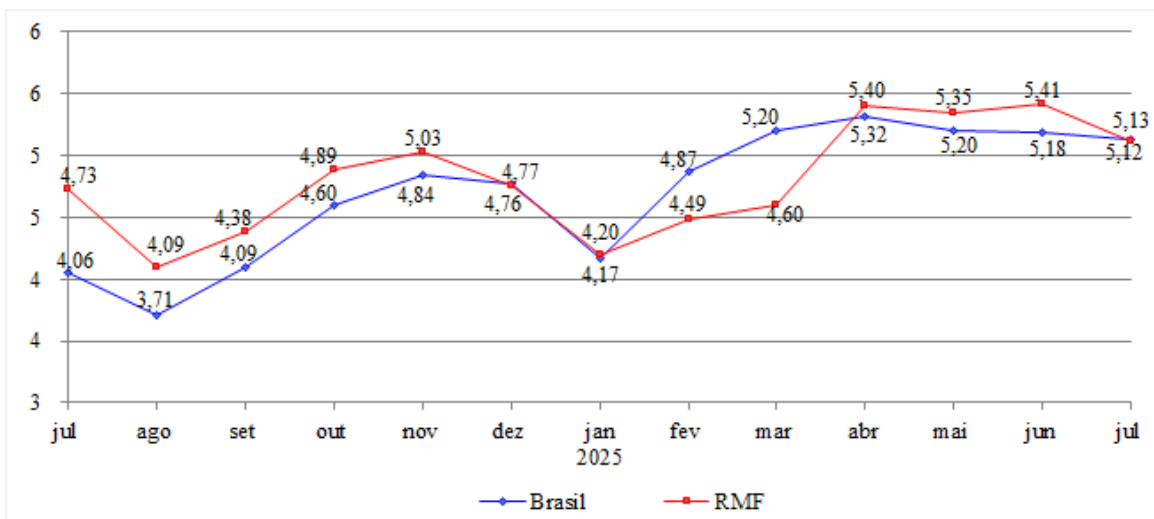

Fonte: IBGE. Elaboração: IPECE.

**ANEXO: Ponderação dos grupos do IPCA com base na Pesquisa de Orçamentos Familiares (POF) 2017-2018**

**GRÁFICO 1 - DISTRIBUIÇÃO DOS PESOS POR GRUPO IPCA – BRASIL**

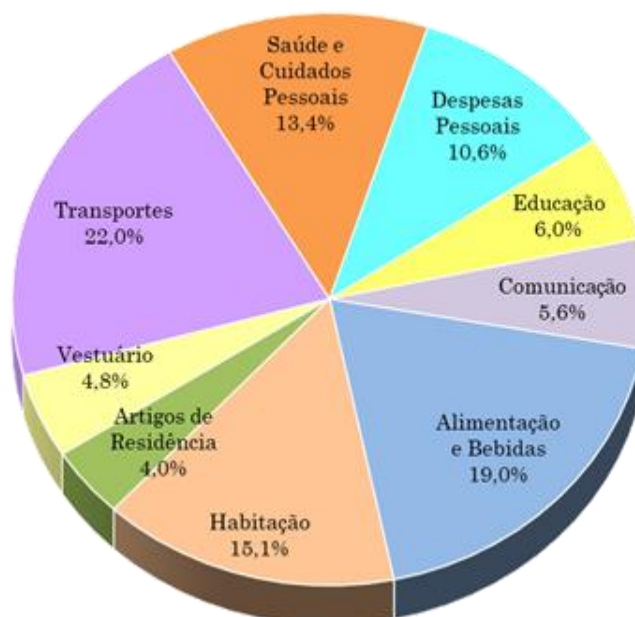

**GRÁFICO 2 - DISTRIBUIÇÃO DOS PESOS POR GRUPO IPCA – RMF**

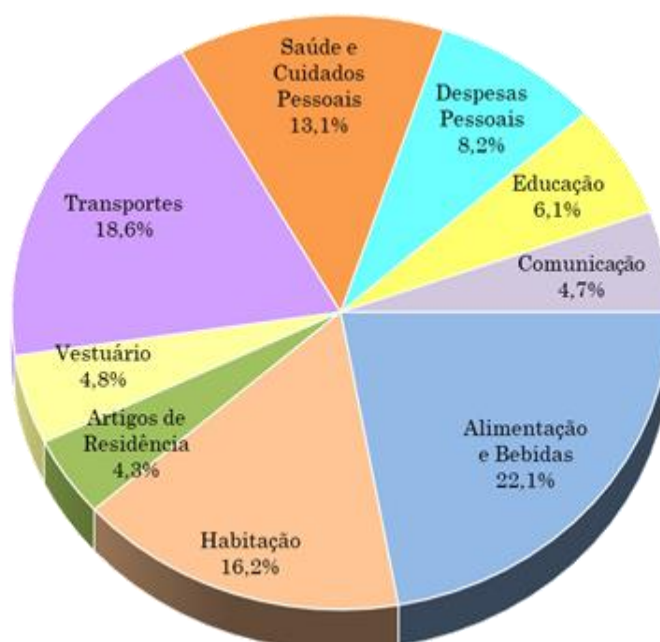

Fonte: IBGE. Elaboração: IPECE.