

Plano de Ações/2010

Secretaria do Desenvolvimento
Agrário do Estado do Ceará



Cid Ferreira Gomes
Governador do Estado do Ceará

Camilo Sobreira de Santana
Secretário do Desenvolvimento Agrário do Estado

Antônio Rodrigues de Amorim
Secretário Adjunto da SDA

Wilson Vasconcelos Brandão
Secretário Executivo da SDA

José Maria Pimenta
Presidente da Ematerce

Edílson de Castro
Presidente da Agência de Defesa Agropecuária - Adagri

Francisco Bessa
Superintendente do Instituto de Desenvolvimento Agrário do Ceará - Idace

Marcelo Pinheiro
Presidente do Instituto Agropolos do Ceará

Reginaldo Moreira
Presidente da Central Abastecimento do Ceará - Ceasa

COORDENADORIAS SDA

Itamar Lemos
Coordenadoria de Desenvolvimento da Agricultura Familiar

Arimatea Gonçalves
Coordenadoria de Crédito Rural e Políticas Afins

Augusto de Souza Júnior
Coordenadoria de Apoio as Cadeias Produtivas da Pecuária

Bartolomeu Cavalcante
Coordenadoria do Desenvolvimento Territorial e Combate a Pobreza Rural

Castro Júnior
Coordenadoria do Desenvolvimento Agrário

Josias Farias Neto
Coordenadoria de Programas e Projetos Especiais

Francileide Pinheiro
Coordenadoria de Planejamento e Gestão

SUMÁRIO

APRESENTAÇÃO	4
ESTRATÉGIA DE IMPLEMENTAÇÃO	5
RESUMO DOS INVESTIMENTOS	8
PROGRAMA DE DESENVOLVIMENTO DA AGRICULTURA	13
PROGRAMA DE REVITALIZAÇÃO DA ÁREA DO AÇUDE CASTANHÃO	27
PROGRAMA DE CRÉDITO E GARANTIA PARA A AGRICULTURA FAMILIAR	31
PROGRAMA DE DESENVOLVIMENTO DA PESCA E AQUICULTURA	39
PROGRAMA DE DESENVOLVIMENTO DA PECUÁRIA	45
PROGRAMA DE DESENVOLVIMENTO TERRITORIAL SUSTENTÁVEL	53
PROGRAMA DE DESENVOLVIMENTO AGRÁRIO E AÇÃO FUNDIÁRIA	63
PROGRAMA DE INFRAESTRUTURA BÁSICA E DE APOIO ÀS CADEIAS PRODUTIVAS	71
ASSISTÊNCIA TÉCNICA E EXTENSÃO RURAL	77
PROGRAMA DE DEFESA AGROPECUÁRIA	78

APRESENTAÇÃO

É com grande satisfação que apresentamos o Plano de Ação - 2010 da Secretaria do Desenvolvimento Agrário do Ceará.

O ano que passou foi repleto de desafios, dos quais destacamos: a consolidação dos 13 territórios rurais, da conclusão de mais uma etapa do Projeto São José, o combate à febre aftosa, a regularização fundiária, a construção de cisternas, o compromisso de promover o desenvolvimento rural sustentável dialogando permanentemente com os agricultores e agricultoras, suas representações e movimentos sociais, as adversidades causadas pelas condições climáticas a que nosso estado está sujeito, entre outros, tão ou mais importantes.

Apesar de nos últimos anos alguns indicadores do meio rural terem melhorado, como por exemplo a participação da agricultura familiar no PIB do estado¹ e a porcentagem da população sem acesso à água tratada², estes ainda estão longe de condizer com a realidade da maioria de seus cidadãos. Esta melhora ainda não é suficiente para englobar parcela significativa daqueles que utilizam a terra como fonte de seu sustento.

Por outro lado, a agricultura familiar além de produzir alimentos e matérias-primas, gera mais de 80% da ocupação no setor rural e favorece o emprego de práticas produtivas ecologicamente mais equilibradas, como a diversificação de cultivos, o menor uso de insumos industriais e a preservação do patrimônio genético, propiciando a construção de novas relações entre agricultores (as) e mercado. A Secretaria do Desenvolvimento Agrário em sua missão “promover o desenvolvimento rural sustentável do Estado do Ceará, com ênfase nos agricultores e agricultoras familiares, com participação, inclusão e justiça social”, apresenta seu Plano de Ação 2010, pautado no Plano de Desenvolvimento Rural Sustentável - PDRS, elaborado em 2007 e nos resultados gerados nos dois anos seguintes, que nos permitem vislumbrar novos horizontes e que comprovam a importância social e a força econômica da agricultura familiar para o Desenvolvimento Rural Sustentável.

¹ a participação da agricultura familiar dentro do aumentou de 36%, em 2002 , para 38% em 2007 em www.instituto.agropolos.org.br

² a porcentagem da população sem acesso à água tratada atingiu a casa dos 40%, em 2005. Em 2007 o indicador caiu para a casa dos 17%, em www.ipece.ce.gov.br/...debate/

ESTRATÉGIA DE IMPLEMENTAÇÃO

Este Plano de Ação tem como estratégia fomentar o desenvolvimento rural a partir da dinâmica territorial através de ações voltadas ao apoio à produção, beneficiamento e comercialização; direitos e inclusão social; democratização do acesso à terra e gestão.

A visão de planejamento do desenvolvimento sustentável voltada para o território, deriva da necessidade de articulação das políticas públicas para o meio rural, da formação de parcerias, que potencializam resultados e da redução de desperdícios vinculados à superposição e à dispersão de esforços. Programas como os Territórios da Cidadania e Territórios Rurais revelam um estilo de pensamento acerca do desenvolvimento que transcende a esfera do crescimento econômico-regional, mas num desenvolvimento socialmente responsável, que promova o desenvolvimento sustentável e respeite a identidade e coesão social, cultural e geográfica das populações.

Para tanto, a capacitação dos atores sociais, o acesso ao crédito, o desenvolvimento institucional, a infra estrutura e o apoio à produção são indiscutivelmente necessários, assim como o aproveitamento dos saberes e das habilidades dos atores locais.

Neste sentido, a estratégia e compromisso que visam o desenvolvimento sustentável nos territórios deverão ser implementados através dos seguintes programas e projetos:



RESUMO DOS INVESTIMENTOS

TOTAL DE INVESTIMENTOS POR PROGRAMAS

Programas	Valor R\$
Programa de Desenvolvimento da Agricultura	49.730.000
Programa de Revitalização da Área do Açude Castanhão	44.000.000
Programas de Crédito e Garantia para a Agricultura Familiar	418.300.000
Programa de Desenvolvimento da Pesca e Aquicultura	1.710.000
Programa de Desenvolvimento da Pecuária	29.640.000
Programa de Desenvolvimento Territorial Sustentável	105.056.699
Programa de Desenvolvimento Agrário e Ação Fundiária	72.334.841
Programa de Infraestrutura Básica e de Apoio às Cadeias Produtivas	121.700.000
Programa de Assistência Técnica e Extensão Rural do Ceará - Ater	57.800.000
TOTAL CONSOLIDADO	900.271.540

TOTAL DE INVESTIMENTOS - FONTE DE RECURSO

Fontes	Valor R\$
Agricultores	1.650.000
Banco Mundial - BIRD	4.215.817
BNDES	25.207.227
Estado	201.747.250
Governo Japonês	337.773
Ministério da Agricultura Pecuária e Abastecimento - MAPA/CONAB	54.765.243
Ministério da Integração	4.400.000
Ministério da Saúde/FUNASA	14.278.050
Ministério das Comunicações	1.260.000
Ministério do Desenvolvimento Agrário -MDA*/INCRA (PRONAF/PROINF)	522.582.875
Ministério do Desenvolvimento Social - MDS/CONSAD	50.640.163
Ministério do Meio Ambiente - MMA	400.000
Municípios	4.950.000
Petrobrás	8.000.000
Outras fontes	5.837.143

*MDA através das Secretarias: SAF – Secretaria de Agricultura Familiar, SDT – Secretaria de Desenvolvimento territorial e SRA – Secretaria de Reordenamento Agrário

TOTAL DE INVESTIMENTOS POR TERRITÓRIO

Territórios	Valor R\$
Cariri	101.863.186
Vale do Curu e Aracatiagu (Itapipoca)	51.447.097
José de Alencar (Região Metropolitana de Fortaleza)	25.024.590
Litoral Extremo Oeste	18.873.977
Litoral Leste	28.807.837
Maciço de Baturité	29.583.682
Serra da Ibiapaba	31.738.685
Sertão Central	61.479.386
Sertão Centro Sul e Vale do Salgado	40.491.433
Sertões de Canindé	31.719.820
Sertões de Inhamuns/Crateús	88.860.024
Sobral	54.837.467
Vale do Jaguaribe	89.976.769
Não Alocado*	245.567.587
Total	900.271.540

*Valores que serão alocados conforme demanda

DISTRIBUIÇÃO DE RECURSOS POR TERRITÓRIO

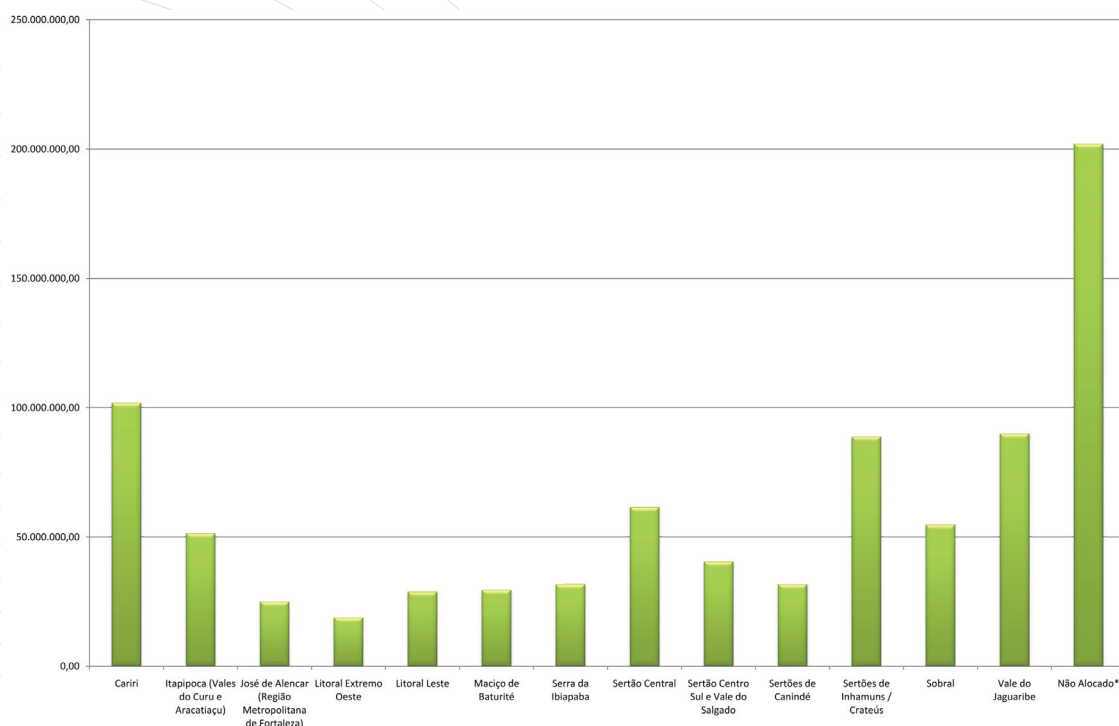





PROGRAMA DE DESENVOLVIMENTO DA AGRICULTURA

PROGRAMA DE DESENVOLVIMENTO DA AGRICULTURA

A agricultura familiar é uma atividade econômica fundamental para o desenvolvimento socioeconômico sustentável no meio rural.

O apoio necessário tanto para a agricultura, como para a produção alimentar, que adotem práticas, insumos e princípios de manejo ecológico que contribuam para a construção de agriculturas sustentáveis, será fornecido através de projetos que propiciam a modernização, acesso a tecnologia e fortalecimento da produção.

TOTAL DE INVESTIMENTOS POR TERRITÓRIO

Territórios	Valor R\$
Cariri	5.950.836
Vale do Curu e Aracatiaçu (Itapipoca)	2.973.574
José de Alencar (Região Metropolitana de Fortaleza)	1.400.021
Litoral Extremo Oeste	1.871.787
Litoral Leste	1.865.239
Maciço de Baturité	1.673.737
Serra da Ibiapaba	1.967.221
Sertão Central	5.418.616
Sertão Centro Sul e Vale do Salgado	3.470.993
Sertões de Canindé	3.617.946
Sertões de Inhamuns/Crateús	6.673.195
Sobral	1.926.700
Vale do Jaguaribe	2.891.415
Não Alocado*	8.028.721
Total	49.730.000

*Valores que serão alocados conforme demanda

Hora de Plantar

1. Objetivo

- Fortalecer a agricultura familiar utilizando sementes e mudas de elevado potencial genético que propiciem o aumento da produtividade das culturas e melhorem o nível de renda dos agricultores e das agricultoras familiares.

2. Metas

- Ofertar 4.200 toneladas de sementes das culturas de feijão, milho, arroz, sorgo, algodão, mamona, gergelim, girassol, amendoim; 30.000 m³ de mandioca;
- 1.500 toneladas de colmos sementes de cana-de-açúcar;
- 715.000 de mudas de cajueiro anão precoce e 5.000.000 de raquetes de palma forrageira;
- Incentivar produção de sementes de alta qualidade de feijão Caupi, mamona e amendoim nas próprias comunidades e
- Atender cerca de 137.000 agricultores(as).

3. Investimento Total

R\$ 17.000.000,00

Fonte de Recurso: Estado

4. Abrangência

- Territórios: Todo o Estado



Biodiesel do Ceará

1. Objetivo

- Fomento à produção, beneficiamento, processamento e comercialização de oleaginosas, fortalecendo a diversidade da agricultura familiar, com base nos princípios da agroecologia, convivência com o semi-árido e economia solidária, assegurando inclusão social e segurança alimentar.

2. Metas

- Apoiar 33 mil produtores no cultivo de oleaginosas em 42 mil hectares;
- Subsidiar a comercialização de grãos;
- Financiar a compra de insumos e equipamentos como bateadeira e extratora e
- Construção de laboratório para análise de solos, água e determinação de teor de óleo em oleaginosas.

3. Investimento Total

R\$ 20.000.000,00

Fontes de Recursos: Estado, Petrobrás e Ministério do Desenvolvimento Agrário/SAF

- O projeto traz diversos incentivos para o plantio de oleaginosas conforme demonstrado no quadro abaixo, mediante cadastro no BIONET (software desenvolvido pela SDA que monitora o projeto), limitado a 3 ha por agricultor familiar.

INCENTIVO	DISCRIMINAÇÃO	VALOR (R\$1,00/ha)
Insumo	Sementes de mamona, girassol e algodão	200

MAMONA - STAND (3.330 plantas /ha)	
INTERVALO	INCENTIVO (%)
De 80 a 120 %	Recebe 100% do incentivo
Abaixo de 80% ou acima de 120%	Não recebe incentivo

GARANTIA – o Governo do Estado dará garantia de compra ao preço mínimo de R\$ 1,00 por kg para mamona em baga ou girassol.

4. Abrangência

- Territórios: Todo o Estado

Desenvolvimento da Cotonicultura Orgânica e Agroecológica

1. Objetivo

- Promover o desenvolvimento da cultura do algodão em consórcios, com a participação dos agricultores (as) de base familiar organizados, através da introdução de tecnologias pautadas nos princípios da agroecologia e sustentabilidade, garantindo valor agregado à produção realizada em pequenas usinas comunitárias e comercializada no mercado justo e solidário.

2. Metas

- Produtos Agroecológicos (algodão, milho, feijão Caupi e gerlelim) cultivados em 1.400 ha;
- Apoio ao beneficiamento/industrialização do algodão durante o período de entressafra;
- 200 agricultores (as) familiares com produção certificada;

3. Investimento Total

R\$ 350.000,00

Fonte de Recurso: Estado

4. Abrangência

- Territórios: Sertão Central e Sertões de Inhamuns/Crateús.



Modernização e Fortalecimento do Setor da Mandioca

1. Objetivo

- Modernizar e fortalecer o setor da mandioca no Estado do Ceará, tornando-o atrativo, sustentável e competitivo.

2. Metas

- Distribuir 30.000 m³ de manivas-semente;
- Implantar 6.000 ha com variedades de boa qualidade agroindustrial;
- Apoiar tecnicamente 3.900 agricultores (as) familiares;
- Modernizar e fortalecer 50 agroindústrias de farinha de mandioca.

3. Investimento Total

R\$ R\$ 1.000.000,00

Fonte de Recurso: Estado

4. Abrangência

- Territórios: Cariri, Vale do Curu e Aracatiçu (Itapipoca), José de Alencar (Região Metropolitana de Fortaleza), Litoral Extremo Oeste, Litoral Leste, Maciço de Baturité, Serra da Ibiapaba, Sertões de Inhamuns/ Crateús, Sobral e Vale do Jaguaribe.



Apoio ao Extrativismo e Desenvolvimento Sustentável da Carnaúba e Babaçu no Ceará

1. Objetivo

- Transferir tecnologias para o desenvolvimento sustentável das cadeias produtivas da carnaúba e babaçu, melhorando a qualidade e aumentando a produção.

2. Metas

- Fortalecer 21 grupos produtivos voltados para a organização, capacitação e a comercialização e
- Apoiar grupos de produção familiar da carnaúba no processamento integral do coco babaçu, na aquisição de máquinas e equipamentos;

3. Investimento Total

R\$ 800.000,00

Fontes de Recursos: Estado e Ministério do Meio Ambiente - MMA

4. Abrangência

- Territórios: Cariri, Litoral Leste, Serra da Ibiapaba, Sobral e Vale do Jaguaribe.



Práticas Agrícolas Conservacionistas

1. Objetivos

Desenvolver ações visando à implementação de tecnologias alternativas de convivência com o Semi-Árido, integrando-as aos demais projetos desenvolvidos pela Secretaria do Desenvolvimento Agrário (SDA), para dar sustentação aos agro ecossistemas e equilíbrio dos recursos naturais solo e água, visando a redução das vulnerabilidades do clima e proporcionando a melhoria socioeconômica das famílias.

2. Metas

Beneficiar 8.500 agricultores(as) de base familiar em:

- Práticas Mecânicas (Terraços de Retenção, Cordões de Pedra, Captação “in situ”, Barraginhas, Escarificação/Descompactação e Barragem Subterrânea);
- Práticas Edáficas e Vegetativas (Plantio Direto, Correção do Solo, Adubação verde e
- Práticas de Transição Agroecológica (Sistemas Agro florestais, Quintais Produtivos, Produção de Mudas (Viveiros) e Adubação Orgânica)

3. Investimento Total

R\$ 5.000.000,00

Fontes de Recursos: Estado e Municípios

4. Abrangência

- Territórios: Todo o Estado



Revitalização da Cajucultura

1. Objetivos

Fortalecer a cadeia produtiva da cajucultura, utilizando mudas de elevado potencial genético que propiciem o aumento da produtividade e renda na agricultura familiar e
Aumentar a produtividade dos pomares de cajueiros comuns, através da tecnologia de substituição de copas das plantas improdutivoas.

2. Metas

- Aumentar a produção de castanhas de qualidade superior apoiando 1.000 agricultores (as) familiares;
- Aumentar a produtividade recuperando 5.000 ha de cajueiros improdutivoas através da substituição de copa e
- Aumentar a produção implantando 3.550 ha com cajueiro anão precoce.

3. Investimento Total

R\$ 1.500.000,00

Fonte de Recurso: Estado

4. Abrangência

Territórios: Vale do Curu e Aracatiaçu (Itapipoca), José de Alencar (Região Metropolitana de Fortaleza), Litoral Extremo Oeste, Litoral Leste, Maciço de Baturité, Sertão Central, Sertões de Inhamuns/Crateús, Sobral e Vale do Jaguaribe.



Cultivo Protegido de Flores e Hortaliças e Cultivo de Plantas Medicinais

1. Objetivo

Agregar tecnologia ao cultivo de flores e hortaliças para produção com sustentabilidade econômica, social e ambiental e implantar Hortos de Plantas Medicinais com o fornecimento de material genético com controle de qualidade.

2. Metas

- Apoiar 40 projetos de cultivo protegido de hortaliças;
- Apoiar o aumento da produção de flores e
- Apoiar projetos de cultivo de plantas medicinais.

3. Investimento Total

R\$ 1.780.000,00

Fonte de Recurso: Estado

4. Abrangência

Territórios: Cariri, Vale do Curu e Aracatiagu (Itapipoca), José de Alencar (Região Metropolitana de Fortaleza), Litoral Extremo Oeste, Maciço de Baturité, Serra da Ibiapaba, Sertão Central, Sertão Centro Sul e Vales do Salgado, Sertões de Inhamuns/Crateús, Sobral e Vale do Jaguaribe



Irrigação Sustentável nos Aluviões, Energia Solar e Energia Eólica

1. Objetivo

Fomentar a implantação de projetos produtivos diversificados com frutas, hortaliças, tubérculos, grãos e pastagens com irrigação e eficiência energética

2. Metas

- Apoiar a exploração racional dos recursos florestais, hídricos e de solo e
- Minimizar custos com uso de fontes de energia alternativas.

3. Investimento Total

R\$ 2.000.000,00

Fonte de Recurso: Estado

4. Abrangência

Territórios: Todo o Estado



Projeto Mandalla

1. Objetivos

Viabilizar a produção de alimentos para o sustento familiar, por meio do Sistema Mandalla, que incentiva o aproveitamento racional dos recursos naturais existentes para irrigar a plantação de hortaliças, raízes, tubérculos, frutas e temperos diversos.

2. Metas

- Instalar 70 projetos integrados modelo Mandalla.

3. Investimento Total

R\$ 300.000,00

Fonte de Recurso: Estado

4. Abrangência

Territórios: Cariri, Vale do Curu e Aracatiagu (Itapipoca), Litoral Extremo Oeste, Litoral Leste, Serra da Ibiapaba, Sertão Central, Sertão Centro Sul e Vales do Salgado, Sertões de Canindé, Sertões de Inhamuns/Crateús, Sobral e Vale do Jaguaribe.



*Mandallas são estruturas circulares de produção de alimentos formadas por círculos concêntricos que têm no centro um pequeno espelho de água, de onde parte o sistema de irrigação. A patente foi feita como forma de resguardar a metodologia em seus princípios com qualidade, responsabilidade social e exercício da cidadania.







PROGRAMA DE
REVITALIZAÇÃO
DA ÁREA DO
AÇUDE CASTANHÃO

PROGRAMA DE REVITALIZAÇÃO DA ÁREA DO AÇUDE CASTANHÃO

Visa fortalecer a agricultura familiar no aproveitamento do potencial hidroagrícola gerado pelo açude Castanhão, com atividades de piscicultura e agricultura irrigada

TOTAL DE INVESTIMENTOS POR TERRITÓRIO

Territórios	Valor R\$
Vale do Jaguaribe	44.000.000
Total	44.000.000

Aproveitamento Hidroagrícola do Açude Castanhão

1. Objetivo

- Promover o desenvolvimento sustentável da região do entorno do Castanhão, através da introdução de projetos de natureza hidroagrícola, de irrigação, de sequeiro e de piscicultura.

2. Metas

- Fortalecer o processo produtivo no perímetro irrigado Curupati 1ª etapa;
- Implantar processo produtivo de fruticultura irrigada em Jaguaretama e Jaguaribara;
- Implantar processo produtivo de pecuária leiteira, com capim irrigado para pisoteio em Jaguaribara e
- Implantação de parques aquícolas para desenvolvimento da piscicultura de base familiar

3. Investimento Total

R\$ 39.000.000,00

Fontes de Recursos: Estado e BNDES

4. Abrangência

Território: Vale do Jaguaribe

Piscicultura Associativa (Açude Castanhão)

1. Objetivo

- Contribuir para geração e melhoria de renda e segurança alimentar através da implantação e modernização da atividade da pesca e aqüicultura, garantindo a manutenção e geração de novos postos de trabalho em condições compatíveis com o equilíbrio ambiental e os valores socioculturais dos grupos envolvidos.

2. Metas

- Implantar 250 projetos de piscicultura associativa.

3. Investimento Total

R\$ 5.000.000,00

Fonte de Recurso: PRONAF

4. Abrangência

Território: Vale do Jaguaribe







3

PROGRAMAS DE
CRÉDITO E GARANTIA
PARA A AGRICULTURA
FAMILIAR

PROGRAMA DE CRÉDITO E GARANTIA PARA A AGRICULTURA FAMILIAR

Visa financiar projetos individuais ou coletivos, que gerem renda aos agricultores familiares e assentados da reforma agrária, propiciando condições para melhorar a qualidade dos produtos, assegurando mais capital e proteção à produção e à renda.

TOTAL DE INVESTIMENTOS POR TERRITÓRIO

Territórios	Total R\$
Cariri	51.425.880
Vale do Curu e Aracatiaçu (Itapipoca)	26.885.080
José de Alencar (Região Metropolitana de Fortaleza)	13.106.925
Litoral Extremo Oeste	10.579.205
Litoral Leste	20.773.193
Maçico de Baturité	17.063.720
Serra da Ibiapaba	22.608.670
Sertão Central	32.625.940
Sertão Centro Sul e Vale do Salgado	21.317.620
Sertões de Canindé	11.603.695
Sertões de Inhamuns/Crateús	45.425.052
Sobral	15.542.460
Vale do Jaguaribe	34.092.560
Não alocado*	95.250.000
Total	418.300.000

*Valores que serão alocados conforme demanda

Garantia Safra

1. Objetivo

- Assegurar renda mínima aos agricultores (as) familiares, caso ocorram perdas iguais ou superiores a 50% nas culturas de arroz, feijão, milho, mandioca e algodão, em decorrência de estiagem ou excesso hídrico, contribuindo para a redução do êxodo rural, redução dos riscos das explorações agrícolas no sequeiro, possibilitando ainda o aumento da escala de produção por unidade familiar.

2. Metas

- Beneficiar 300.000 agricultores (as) familiares, em 177 municípios, aplicando no Fundo do Garantia Safra.

3. Investimento Total

R\$ 54.300.000,00

Fontes de Recursos: Estado, Ministério do Desenvolvimento Agrário - MDA, Municípios e Agricultores

4. Abrangência

Territórios: Todo o Estado



Programa Nacional de Agricultura Familiar PRONAF (Crédito Rural) e Programa Mais Alimentos

1. Objetivo

- Aumentar a renda e, conseqüentemente, a melhoria da qualidade de vida dos agricultores familiares e suas famílias, através da oferta de crédito, para custeio, investimentos e aquisição de equipamentos, oportuno e adequado através do PRONAF e do Programa Mais Alimentos.

2. Metas

- Elaborar 100.000 contratos de crédito rural distribuídos em todos os municípios do Estado.

3. Investimento TOTAL

R\$340.000.000,00

Fontes de Recursos: Governo Federal - MDA, Banco do Nordeste e Banco do Brasil.



4. Linhas de Financiamento

Linhas e Grupos	Faixa I	Faixa II	Faixa III	Faixa IV
Pronaf Investimento para a Reforma Agrária	Até R\$ 20 mil, mais R\$ 1,5 mil para ATER. Juros: 0,5% a.a. Bônus de adimplência: 44%			
Pronaf Custeio para a Reforma Agrária	Até R\$ 5 mil, em três operações. Juros: 1,5% a.a.			
Microcrédito Rural	Até R\$ 2 mil por operação. Juros: 0,5% a.a. Bônus de adimplência: 25% até os primeiros R\$ 4 mil			
Pronaf Custeio à Agricultura Familiar	Até R\$ 5 mil. Juros: 1,5% a.a.	Mais de R\$ 5 mil até R\$ 10 mil. Juros: 3% a.a.	Mais de R\$ 10 mil até R\$ 20 mil. Juros: 4,5% a.a.	Mais de R\$ 28 mil até R\$ 36 mil. Juros: 5,5% a.a.
Pronaf Investimento à Agricultura Familiar	Até R\$ 7 mil. Juros: 1% a.a.	Mais de R\$ 7 mil até R\$ 18 mil. Juros: 2% a.a.	Mais de R\$ 18 mil até R\$ 28 mil. Juros: 4% a.a.	Mais de R\$ 28 mil até R\$ 36 mil. Juros: 5% a.a.
Pronaf Mais Alimentos	Até R\$ 100 mil, para projetos de investimento destinados à produção de açafrão, arroz, café, centeio, feijão, mandioca, milho, sorgo e trigo e para a apicultura, aquicultura, avicultura, bovinocultura de corte, bovinocultura de leite, caprinocultura, fruticultura, olericultura, ovinocultura, pesca e suinocultura. Juros: 2% a.a.			
Pronaf Mulher*, ECO e Agroecologia	Até R\$ 7 mil. Juros: 1% a.a.	Mais de R\$ 7 mil até R\$ 18 mil. Juros: 2% a.a.	Mais de R\$ 18 mil até R\$ 28 mil. Juros: 4% a.a.	Mais de R\$ 28 mil até R\$ 36 mil. Juros: 5% a.a.
Pronaf Agroindústria	Individual: até R\$ 7 mil. Coletivo: até R\$ 500 mil. Juros: 1% a.a.	Individual: até R\$ 18 mil. Coletivo: até R\$ 10 milhões. Juros: 2% a.a.	Não se aplica	
Pronaf Semiárido, Jovem e Floresta**	Até R\$ 7 mil. Juros: 1% a.a.	Não se aplica		
Pronaf Custeio e Comercialização	Individual: até R\$ 5 mil. Coletivo: até R\$ 2 milhões. Juros: 4% a.a.			
Pronaf Cota-Parte	Individual: até R\$ 10 mil. Coletivo: até R\$ 20 milhões. Juros: 4% a.a.			

*Para as mulheres agricultoras da reforma agrária e do microcrédito rural, valem as regras do microcrédito rural.

** Pronaf Floresta: limite de R\$ 14 mil quando a fonte de recursos for os fundos constitucionais.

5. Abrangência

Territórios: Todo o Estado

Crédito Fundiário

1. Objetivo:

- Facilitar o acesso a terra, fortalecendo a consolidação da agricultura familiar, com inclusão social, ocupação da mão-de-obra, aumento de renda e melhoria de vida da população rural.

2. Metas

- Beneficiar 1.000 famílias da agricultura familiar com aquisição de terra e investimentos comunitários.

3. Investimento Total

R\$ 24.000.00,00

Fontes de Recursos: Governo Federal - MDA e Estado

4. Abrangência

Territórios: Todo o Estado



Garantia de Preços da Agricultura Familiar - PGPAF

1. Objetivo

- Garantir aos agricultores e agricultoras pronafianos, em caso de baixa de preços no mercado, descontos no pagamento de financiamentos, correspondente a diferença de preço de mercado e o preço garantido por produto.

VALORES DO PGPAF PARA 2010

Produtos	Unidade	Preço Garantido R\$
Alho tipo 5 Extra	Kg	2,20
Amendoim	Sc (25Kg)	18,07
Arroz Longo Fino em Casca	Sc (60Kg)	30,96
Carne de Caprino/Ovino	Kg	6,00
Castanha de Caju	Kg	1,25
Feijão	Sc (60Kg)	80,00
Milho	Sc (60Kg)	21,36
Sorgo	Sc (60Kg)	19,00
Tomate	Kg	0,70

Além desses produtos o PGPAF já cobre: Girassol, Leite, Mamona, Sisal, Babaçú, Pequi, Piaçava e Pó cerífero de Carnaúba.







4

PROGRAMA DE
DESENVOLVIMENTO
DA PESCA
E AQUICULTURA

PROGRAMA DE DESENVOLVIMENTO DA PESCA E AQUICULTURA

Programa voltado à promoção da segurança alimentar e geração de renda com aproveitamento sustentável dos espelhos d'água e do potencial do litoral.

TOTAL DE INVESTIMENTOS POR TERRITÓRIO

Territórios	Valor R\$
Cariri	993.639
Vale do Curu e Aracatiaçu (Itapipoca)	32.000
José de Alencar (Região Metropolitana de Fortaleza)	13.200
Litoral Extremo Oeste	342.920
Litoral Leste	163.933
Maciço de Baturité	11.280
Serra da Ibiapaba	4.520
Sertão Central	35.028
Sertão Centro Sul e Vale do Salgado	24.000
Sertões de Canindé	14.280
Sertões de Inhamuns/Crateús	34.640
Sobral	18.760
Vale do Jaguaribe	21.800
Total	1.710.000

Repovoamento Piscícola

1. Objetivo

Desenvolver a pesca artesanal continental, a partir da distribuição gratuita de alevinos destinados ao repovoamento de reservatórios

2. Meta

- Distribuir 6,5 milhões de alevinos nos reservatórios dos territórios cearenses.

3. Investimento Total

R\$ 260.000,00

Fonte de Recurso: Estado

4. Abrangência

Territórios: Todo o Estado



Piscicultura Continental Associativa

1. Objetivo

Desenvolver a criação de tilápia do Nilo, *Oreochromis Niloticus* (L.,1766), linhagem tailandesa, em tanques-rede.

2. Metas

- Implantar projetos de piscicultura associativa em açudes públicos nos municípios de Granja, Araripe, Caririaguçu e Aurora.

3. Investimento Total

R\$ 1.320.000,00

Fonte de Recurso: PRONAF

4. Abrangência

Territórios: Cariri e Litoral Extremo Oeste.



Capacitação em Pesca Marítima Responsável

1. Objetivo

Contribuir para a mudança do comportamento dos pescadores artesanais em relação aos recursos pesqueiros marinhos, a fim de garantir a sustentabilidade ecológica, social e econômica da atividade pesqueira marítima do Estado do Ceará.

2. Metas

- Capacitar 780 pescadores (as) familiares.

3. Investimento Total

R\$ 130.000,00

Fonte de Recurso: Estado

4. Abrangência

Territórios: Cariri, Litoral Leste e Sertão Central







5

PROGRAMA DE
DESENVOLVIMENTO
DA PECUÁRIA

PROGRAMA DE DESENVOLVIMENTO DA PECUÁRIA

Busca o fortalecimento da agricultura familiar com a valorização dos seus produtos e serviços nos programas de segurança alimentar como Leite Fome Zero e Programa de Aquisição de Alimentos - PAA e projetos de complementação de renda.

TOTAL DE INVESTIMENTOS POR TERRITÓRIO

Territórios	Valor R\$
Cariri	5.019.476
Vale do Curu e Aracatiaçu (Itapipoca)	3.136.730
José de Alencar (Região Metropolitana de Fortaleza)	543.914
Litoral Extremo Oeste	1.732.381
Litoral Leste	644.681
Maciço de Baturité	1.330.577
Serra da Ibiapaba	980.795
Sertão Central	3.032.328
Sertão Centro Sul e Vale do Salgado	2.374.176
Sertões de Canindé	1.698.989
Sertões de Inhamuns/Crateús	3.091.036
Sobral	3.694.979
Vale do Jaguaribe	2.260.754
Não Alocado*	99.183
Total	29.640.000

*Valores que serão alocados conforme demanda

Incentivo à Produção e Consumo de Leite - Leite Fome Zero

1. Objetivo

Apoiar o desenvolvimento das ações de continuidade do Programa de Incentivo à Produção e ao Consumo de Leite do Governo Federal nos Estados, visando o fortalecimento da cadeia produtiva.

2. Metas

- Adquirir e distribuir 20.541.105 litros de leite bovino pasteurizado tipo C,
- Adquirir e distribuir 730.000 litros de leite caprino padronizado;
- Adquirir e distribuir 292.000 litros de leite caprino da Associação dos Caprinocultores do Estado do Ceará.

3. Investimento

R\$ 27.500.000,00

Fontes de Recursos: Estado e Ministério do Desenvolvimento Social - MDS

4. Abrangência

Territórios: Todo o Estado



Apoio ao Desenvolvimento da Ovinocaprinoicultura

1. Objetivo

- Incentivar a produção e consumo de carne e leite de ovinos e caprinos através de um sistema de produção eficiente e rentável para tornar a atividade competitiva no mercado.

2. Metas

- Apoiar a implantação de três unidades de beneficiamento de couro e três mini abatedouros;
- Oferecer condições de melhoria na qualidade genética do rebanho com a distribuição de matrizes e reprodutores
- Apoiar o melhoramento das estruturas de produção e beneficiamento

3. Investimento Total

R\$ 340.000,00

Fontes de Recursos: Estado e Ministério do Desenvolvimento Social - MDS

4. Abrangência

Territórios: Cariri, Maciço de Baturité, Sertão Central, Sertão Centro Sul e Vale do Salgado, Sertões de Canindé, Sertões de Inhamuns/Crateús, Sobral e Vale do Jaguaribe



Apoio ao Desenvolvimento da Apicultura

1. Objetivo

- Promover a segurança alimentar e nutricional bem como o aumento da renda familiar através da exploração racional de abelhas africanizadas da espécie *Apis Mellífera L.* para produção de mel nas condições climáticas das zonas do Litoral, da Caatinga e de Serras

2. Metas

- Mobilizar e sensibilizar 900 famílias;
- Equipar casas de mel;
- Distribuir kits apícolas e máquinas de sachê.;

3. Investimento Total

R\$ 450.000,00

Fontes de Recursos: Estado e CONSAD

4. Abrangência

Territórios: Cariri, Vale do Curu e Aracatiagu (Itapipoca), Maciço de Baturité, Serra da Ibiapaba, Sertão Centro Sul e Vales do Salgado, Sertões de Canindé, Sertões de Inhamuns/Crateús, Sobral e Vale do Jaguaribe



Apoio ao Desenvolvimento da Bovinocultura Leiteira

1. Objetivo

Gerar desenvolvimento da cadeia produtiva do leite bovino, levando aos agricultores (as) familiares os conhecimentos básicos e meios para a obtenção de uma produção primária de qualidade, agregando valor ao seu produto e melhorando a qualidade de vida no meio rural.

2. Metas

- Fazer a captação de 228.000 litros de leite/dia da agricultura familiar;
- Aumentar em 30% a produção de leite após a implantação do programa de melhoramento genético e
- Apoiar a formação de Centros Comunitários de Produção - CCPs e instalação de Tanques de Resfriamento

3. Investimento Total

R\$ 1.350.0000,00

Fontes de Recursos: Estado e Ministério do Desenvolvimento Social - MDS

4. Abrangência

Territórios: Cariri, Vale do Curu e Aracatiçu (Itapipoca), José de Alencar (Região Metropolitana de Fortaleza), Sertão Central, Sertão Centro Sul e Vale do Salgado, Sertões de Canindé, Sertões de Inhams/Crateús, Sobral e Vale do Jaguaribe

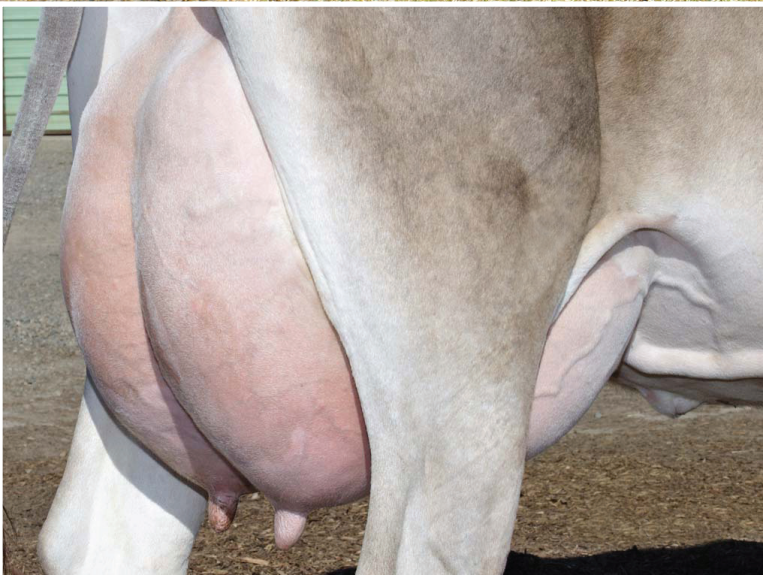





PROGRAMA DE
DESENVOLVIMENTO
TERRITORIAL
SUSTENTÁVEL

PROGRAMA DE DESENVOLVIMENTO TERRITORIAL SUSTENTÁVEL

Tem por finalidade valorizar e organizar a oferta de alimentos produzidos pela agricultura familiar com projetos de apoio à comercialização, beneficiamento, capacitação e infraestrutura de apoio à produção

TOTAL DE INVESTIMENTOS POR TERRITÓRIO

territórios	valor R\$
Cariri	9.718.591
Vale do Curu e Aracatiaçu (Itapipoca)	1.720.331
José de Alencar (Região Metropolitana de Fortaleza)	731.288
Litoral Extremo Oeste	683.788
Litoral Leste	461.638
Maçiço de Baturité	1.086.812
Serra da Ibiapaba	666.448
Sertão Central	890.238
Sertão Centro Sul e Vale do Salgado	663.788
Sertões de Canindé	316.356
Sertões de Inhamuns/Crateús	2.438.856
Sobral	19.290.437
Vale do Jaguaribe	693.788
Não Alocado*	65.694.339
Total	105.056.699

*Valores que serão alocados conforme demanda

Aquisição de Alimentos

1. Objetivo

Adquirir produtos alimentícios de produtores (as) da agricultura familiar para complementação do cardápio de instituições sócio assistenciais.

2. Meta

- Beneficiar 1.000 agricultores (as) familiares.

3. Investimento Total

R\$ 40.000.000,00

Fontes de Recursos: Estado e CONAB

4. Abrangência

Territórios: Vale do Curu e Aracatiaçu (Itapipoca), Maciço de Baturité, Sertão Central e Sertões de Inhamuns/Crateús.



Apoio à Comercialização e Infraestrutura

1. Objetivo

Apoiar e promover a agropecuária com infraestrutura adequada, moderna e confortável para acomodar animais e acondicionar produtos e equipamentos agrícolas e dar condições para escoamento da produção.

Objetivos específicos

- Construção do novo parque de exposições da Região Norte em Sobral;
- Reforma dos parques de exposições de Fortaleza, Senador Pompeu e Crato;
- Construção da Ceasa Cariri;
- Recuperação de estradas .

2. Investimento

R\$ 28.700.000,00

Fonte de Recurso: Estado

3. Abrangência

Territórios: Cariri e Sobral

Implantação de Fábrica Escola e Unidade de Produção de Etanol

1. Objetivo

• Implantar a fábrica escola de produção de álcool. ensinar os produtores a fabricar álcool, cachaça, rapadura e açúcar de ótima qualidade e oferecer tecnologia de ponta para incentivar o retorno ao cultivo da cana de açúcar nas áreas de aluvião.

2. Investimento

R\$ 506.673,92

Fonte de Recurso: Estado

3. Abrangência

Territórios: Cariri

Frutas e Verduras nos Bairros

1. Objetivo

Levar à população a oportunidade de consumo de hortigranjeiros, com qualidade e preços acessíveis sem que tal oferta impliquem em deslocamentos onerosos.

2. Meta

- Fornecer os produtos hortifrutigranjeiros em vários bairros de Fortaleza

3. Investimento

R\$ 200.000,00

Fontes de Recursos: Estado e Órgãos Privados



Feiras e Exposições

1. Objetivo

Apoiar e incentivar eventos que divulguem e fomentem a comercialização dos produtos da agricultura familiar.

2. Meta

- Apoiar e incentivar a realização de feiras de economia solidária nos Territórios;
- Apoiar a comercialização entre os agricultores(as) familiares e os consumidores dos produtos da agricultura familiar livre de intermediação;
- Apoiar a realização de exposições agropecuárias e
- Apoiar a realização de eventos voltados a dinamização e divulgação da agricultura familiar e do desenvolvimento agrário

3. Investimento

R\$ 830.000,00

Fonte de Recurso: Estado

4. Abrangência

Territórios: Todo o Estado



Implantação de Casas Digitais

1. Objetivo

Possibilitar acesso à tecnologia e informação através da implantação de casas digitais nos territórios.

2. Metas

- Implantar 25 Casas Digitais.

3. Investimento Total

R\$ 1.400.000,00

Fontes de Recursos: Estado, Ministério do Desenvolvimento Agrário - MDA e Ministério das Comunicações

4. Abrangência

Territórios: Cariri, Vale do Curu e Aracatiagu (Itapipoca), Sertão Central Sertões de Canindé, Sertões de Inhamuns/Crateús, Sobral e Vale do Jaguaribe



Implantação de Bibliotecas Rurais

Arca das Letras

1. Objetivo

Incentivar a leitura e facilitar o acesso aos livros em assentamentos da reforma agrária e comunidades da agricultura familiar remanescentes dos quilombolas, índios e ribeirinhos.

2. Metas

- Criar 351 Bibliotecas Rurais nos Territórios

3. Investimento Total

R\$ 100.000,00

Fontes de Recursos: Estado e Governo Federal - MDA

4. Abrangência

Territórios: Todo o Estado



Fortalecimento da Infraestrutura nos Territórios Rurais – PROINF

1. Objetivo

Apoiar o desenvolvimento dos territórios rurais através da implantação de infraestrutura, instalações, aquisição de máquinas e equipamentos.

2. Meta

- Atender a 28.000 agricultores (as) familiares participantes do programa e
- Consolidação do processo de territorialização com fortalecimento dos colegiados territoriais, apoio a projetos de infraestrutura de produção para geração de renda e inclusão social.

3. Investimento Total

R\$ 19.000.000,00

Fontes de Recursos: Estado e Ministério do Desenvolvimento Agrário - MDA (INCRA)

4. Abrangência

Territórios: Todo o Estado







PROGRAMA DE
DESENVOLVIMENTO
AGRÁRIO E AÇÃO
FUNDIÁRIA

PROGRAMA DE DESENVOLVIMENTO AGRÁRIO E AÇÃO FUNDIÁRIA

Programa que visa apoiar os assentados da reforma agrária através de ações de fortalecimento institucional e habitação.

O Programa de Ação Fundiária, considerado o maior projeto de inclusão social rural e de resgate da cidadania no país, tem por objetivo democratizar o acesso ao título de propriedade aos agricultores e agricultoras familiares e assentados da reforma agrária, dando a eles a condição de acesso ao crédito, de ampliar e melhorar a produção e conseqüentemente a qualidade de vida.

TOTAL DE INVESTIMENTOS POR TERRITÓRIO

Territórios	Valor R\$
Cariri	3.492.607
Vale do Curu e Aracatiaçu (Itapipoca)	5.399.443
José de Alencar (Região Metropolitana de Fortaleza)	882.902
Litoral Extremo Oeste	192.000
Litoral Leste	925.649
Maciço de Baturité	707.000
Serra da Ibiapaba	326.329
Sertão Central	4.664.085
Sertão Centro Sul e Vale do Salgado	192.000
Sertões de Canindé	6.282.119
Sertões de Inhamuns/Crateús	10.080.522
Sobral	2.871.081
Vale do Jaguaribe	994.234
Não Alocado*	35.324.869
Total	72.334.841

*Valores que serão alocados conforme demanda

Habitação nos Assentamentos

1. Objetivo

Contribuir com a melhoria das condições habitacionais nas áreas dos assentamentos, favorecendo possibilidades de fortalecimento do capital social e produtivo, por meio de uma melhor agregação e bem estar das famílias que são atendidas pelas diversas políticas públicas.

2. Metas

- Construção de 137 casas, em 19 e reforma de 1132 casas em assentamentos

3. Investimento Total

R\$ 5.500.000,00

Fontes de Recursos: Estado e INCRA

4. Abrangência

Territórios: Todo o Estado



Apoio às Comunidades Quilombolas

1. Objetivo

Fortalecer o protagonismo de comunidades Quilombolas, através do fortalecimento do capital social e do acesso dessas comunidades aos recursos públicos e privados já existentes.

2. Metas

- Elaboração e acompanhamento de 03 Planos de Desenvolvimento Quilombolas
- Realização de 06 Intercâmbios entre Comunidades Quilombolas do Estado do Ceará
- Implantação de 03 centros culturais de multiuso e
- Inclusão digital, com capacitação e implantação de seis Centros Digitais

3. Investimento Total

R\$ 350.000,00

Fontes de Recursos: Estado e Convênio com Governo Japonês

4. Abrangência

Territórios: Cariri, José de Alencar (Região Metropolitana de Fortaleza) e Sertões de Inhamuns/ Crateús.



Recuperação de Açudes em Assentamentos Rurais

1. Objetivo

Recuperar açudes danificados.

2. Metas

- Recuperar 25 açudes localizados em projetos de assentamentos rurais

3. Investimento Total

R\$ 3.257.303,68

Fontes de Recursos: Estado e INCRA

4. Abrangência

Territórios: Vale do Curu e Aracatiaçu (Itapipoca), José de Alencar (Região Metropolitana de Fortaleza), Litoral Leste, Serra da Ibiapaba, Sertão Central, Sertões de Canindé, Sertões de Inhamuns/ Crateús e Vale do Jaguaribe



Estágio Interdisciplinar de Vivência na Reforma Agrária e Capacitação Contextualizada de Educadores e Educadoras do Campo

1. Objetivo

Apoiar a capacitação social de jovens e adultos em assentamentos e comunidades, garantindo subsídios necessários para que possam formar uma nova concepção de trabalho de assistência técnica e extensão rural para impulsionar o desenvolvimento rural sustentável e solidário nos territórios rurais do Ceará.

2. Metas

- Capacitar 2.500 estudantes, em reassentamentos no contexto do Complexo do Castanhão;
- Capacitar estudantes, em comunidades Quilombolas;
- Formação de 520 agentes locais nos 13 territórios;

3. Investimento Total

R\$ 2.500.000,00

Fonte de Recurso: Estado

4. Abrangência

Territórios: Todo o Estado

Cadastro de Imóveis Rurais e Regularização Fundiária

1. Objetivo

Realizar cadastros georreferenciados de imóveis rurais, promovendo a Regularização Fundiária, através da titulação das posses levantadas e da disponibilização de plantas e memoriais descritivos aos proprietários de terras escrituradas, para retificação de área, junto aos cartórios de registro imobiliário.

2. Meta

- Executar 70.000 cadastros georreferenciados de imóveis rurais, e promover a regularização fundiária de 42.000 posses, através da concessão do Título de Propriedade;
- Regularização fundiária e reassentamento na Barragem Figueiredo e
- Reassentamento das famílias atingidas pelas obras de implantação da refinaria do Pecém

3. Investimento Total

R\$ 26.000.000,00

Fontes de Recursos: Estado, Ministério do Desenvolvimento Agrário - MDA (INCRA) e Banco Interamericano de Desenvolvimento - BID

4. Abrangência

Territórios: Cariri, Vale do Curu e Aracatiáçu (Itapipoca), Sertão Central, Sertões de Canindé, Sertões de Inhamuns/Crateús e Sobral.







PROGRAMA DE
INFRAESTRUTURA
BÁSICA E DE APOIO
ÀS CADEIAS
PRODUTIVAS

PROGRAMA DE INFRAESTRUTURA BÁSICA E DE APOIO ÀS CADEIAS PRODUTIVAS

Visa prover infraestrutura básica a comunidades rurais, especialmente com projetos de abastecimento de água e melhorias sanitárias.

Também visa fortalecer a agricultura familiar apoiando projetos de mecanização e as principais cadeias produtivas através do financiamento de infraestrutura para produção.

TOTAL DE INVESTIMENTOS POR TERRITÓRIO

Territórios	Valor R\$
Cariri	20.483.564
Vale do Curu e Aracatiaçu (Itapipoca)	8.258.649
José de Alencar (Região Metropolitana de Fortaleza)	2.684.920
Litoral Extremo Oeste	1.364.086
Litoral Leste	2.549.983
Maciço de Baturité	6.081.627
Serra da Ibiapaba	4.041.848
Sertão Central	12.360.585
Sertão Centro Sul e Vale do Salgado	10.344.084
Sertões de Canindé	6.960.151
Sertões de Inhamuns/Crateús	16.861.132
Sobral	9.064.495
Vale do Jaguaribe	7.688.840
Não Alocado*	12.956.037
Total	121.700.000

*Valores que serão alocados conforme demanda

Desenvolvimento Rural Sustentável

Projeto São José

1. Objetivo

Efetivar ações que promovam o desenvolvimento local com equidade no meio rural, refletido na melhoria dos indicadores de desenvolvimento social e econômico, apoiando grupos de agricultores (as) na implantação de atividades sustentáveis geradoras de ocupação e de renda ou em potencial de assegurar o desenvolvimento econômico e social das comunidades, seu bem estar, integrando-se com os demais programas e projetos em execução no Estado.

2. Metas

- Beneficiamento de 15.593 famílias, com investimentos em Subprojetos de Mecanização Agrícola para fortalecimento das Cadeias Produtivas da Ovinocaprinocultura, Apicultura e Piscicultura e
- Melhoria da qualidade de vida de 21.724 famílias com a implantação de 270 Sistemas de Abastecimento de Água;

3. Investimento Total

R\$ 66.000.000,00

Fontes de Recursos: Estado, Ministério da Saúde (FUNASA) e Banco Mundial (BIRD)

4. Abrangência

Territórios: Todo o Estado



Cisternas

2. Objetivo

Contribuir para que as famílias e comunidades do semi-árido nordestino possam melhorar suas condições de vida e solucionar o problema da água para o consumo humano, por meio da construção de cisternas, bem como fomentar a formação e a capacitação para a convivência sustentável como o semi-árido.

2. Metas

- Implantar 26.250 cisternas de placa
- Implantar 8 cisternas escolares

3. Investimento Total

R\$ 45.000.000,00

Fontes de Recursos: Estado e Ministério do Desenvolvimento Social - MDS

4. Abrangência

Territórios: Todo o Estado



Quintais Produtivos*

1. Objetivo

Garantir de forma mais eficaz a segurança alimentar e nutricional das famílias que vivem no semi-árido, com a construção de hortas, pomares e pequenos criadouros, desenvolvidos e mantidos com água captada das chuvas e armazenadas em cisternas específicas para este fim.

2. Metas

- Implantar 750 quintais produtivos no primeiro ano do projeto

3. Investimento Total

R\$ 8.000.000,00

Fontes de Recursos: Estado e Ministério do Desenvolvimento Social - MDS

4. Abrangência

Territórios: Todo o Estado

(*) projeto em fase final de negociação com MDS, previsto para ser conveniado em maio/2010



Revitalização dos Perímetros Estaduais de Irrigação

1. Objetivo

Revitalizar os perímetros estaduais de irrigação a partir das ações levantadas pelo Estudo Propositivo dos Perímetros, promovendo o aumento de renda, viabilidade dos negócios e o bem-estar social dos agricultores (as).

2. Metas

- Implantar projetos de fruticultura irrigada;
- Implantar projeto de pastejo rotacionado e
- Recuperar projeto com pivô central.

3. Investimento Total

R\$ 2.700.000,00

Fonte de Recurso: Estado

4. Abrangência

Territórios: Serra da Ibiapaba, Sertão Central, Sertões de Inhamuns/Crateús, Sobral e Vale do Jaguaribe









ASSISTÊNCIA TÉCNICA E EXTENSÃO RURAL

ASSISTÊNCIA TÉCNICA E EXTENSÃO RURAL

Tem como objetivo melhorar a renda e a qualidade de vida das famílias rurais, por meio do aperfeiçoamento dos sistemas de produção, de mecanismo de acesso a recursos e serviços assegurando mais qualidade, agilidade e eficácia na oferta de serviços de assistência técnica e extensão rural aos agricultores e agricultoras familiares.

TOTAL DE INVESTIMENTOS POR TERRITÓRIO

Territórios	Valor R\$
Cariri	3.788.594
Vale do Curu e Aracatiaçu (Itapipoca)	3.041.289
José de Alencar (Região Metropolitana de Fortaleza)	5.661.420
Litoral Extremo Oeste	1.777.810
Litoral Leste	1.423.520
Maciço de Baturité	1.628.929
Serra da Ibiapaba	1.142.854
Sertão Central	2.452.567
Sertão Centro Sul e Vale do Salgado	2.104.772
Sertões de Canindé	1.226.283
Sertões de Inhamuns/Crateús	4.255.591
Sobral	2.428.555
Vale do Jaguaribe	2.418.743
Não Alocado*	24.449.072
Total	57.800.000

*Valores que serão alocados conforme demanda

Assistência Técnica e Extensão Rural do Ceará – ATER

1. Objetivo

Prestar Assistência Técnica e Extensão Rural - ATER aos agricultores e agricultoras familiares, visando a transformação da agropecuária do Estado, tendo como base a elevação da produção e renda, mediante a construção de conhecimentos técnicos e gerenciais, baseados nos princípios e diretrizes emanados da Política Nacional de ATER - PNATER, de modo a potencializar o alcance conjunto dos objetivos da agricultura familiar.

2. Metas

- Assistir a 150.000 agricultores e agricultoras familiares em todas as cadeias produtivas das lavouras e criações por eles desenvolvidas, de forma participativa e construtivista, visando conseqüentemente a melhoria das condições de vida dessa população de forma sustentável;
- Investimentos para abertura de 63 novos escritórios da Ematerce;
- Estruturação e fortalecimento das secretarias municipais de agricultura e
- Ampliação da equipe de Ater com 680 novos técnicos.

3. Investimento Total

R\$ 57.800.000,00

Fontes de Recursos: Estado e Ministério do Desenvolvimento Agrário - MDA

4. Abrangência

Territórios: Todo do Estado





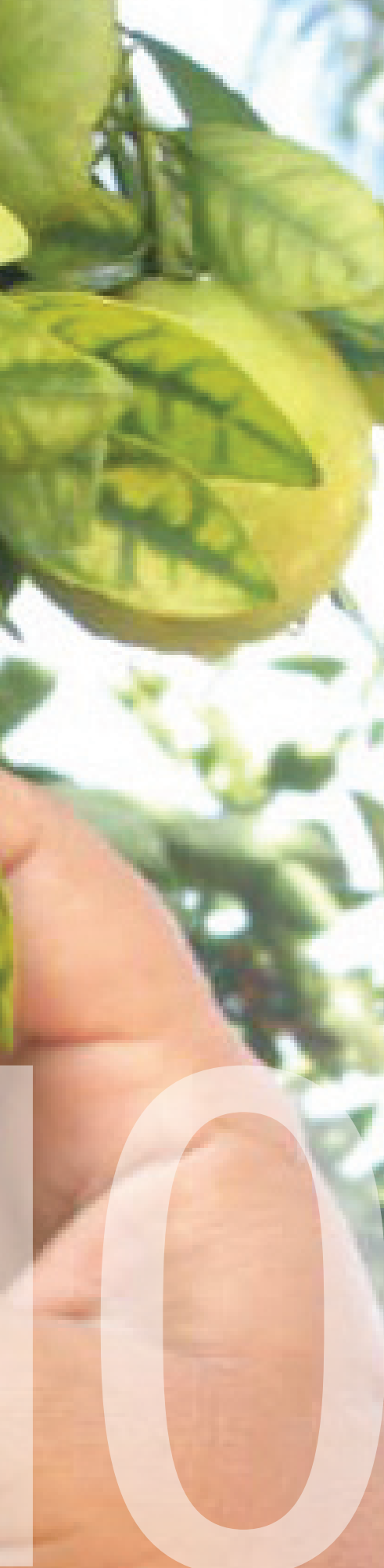

PROGRAMA DE DEFESA AGROPECUÁRIA

DEFESA AGROPECUÁRIA

1. Objetivo

As ações de Defesa Agropecuária visam, essencialmente, elevar a segurança e competitividade dos produtos agropecuários cearenses com base no desenvolvimento de ações integradas desde a fazenda até a mesa do consumidor, promovendo a proteção à saúde dos animais e vegetais, propiciando a qualidade sanitária dos produtos industriais derivados, a sustentabilidade desses setores e a segurança alimentar humana.

2. Metas

2.1. Sanidade Animal

- Tornar o Estado do Ceará zona livre com vacinação para febre aftosa;
- Atender propriedades no tratamento tópico de animais com mordeduras frescas de morcegos hematófagos;
- Fiscalizar propriedades com captura de morcegos hematófagos;
- Fiscalizar e recadastrar revendas de produtos agropecuários;
- Atender 100% dos focos das notificações de doenças;
- Cadastrar empresas avícolas;
- Vacinar contra brucelose e tuberculose, bezerras na faixa etária de 3 a 8 meses e
- Cadastrar e certificar animais de granjas reprodutoras de suínos.

2.2. Sanidade Vegetal

- Fiscalizar o trânsito interestadual de vegetais e insumos através da fiscalização de veículos e realização de blitz e
- Prevenir, controlar e erradicar pragas quarentenárias e de importância econômica para o Estado do Ceará através de fiscalizações fitossanitárias;

3. Investimento Total

R\$ 9.200.000,00

Fontes de Recursos: Estado, Ematerce e Ministério da Agricultura Pecuária e Abastecimento - MAPA*

*Recurso da ordem de R\$ 7.700.000,00 em fase de convênio.

Maiores Informações

Secretaria do Desenvolvimento Agrário - SDA
Assessoria de Comunicação e Marketing
Fone/Fax.: (85) 3101.7631/3101.8137

www.sda.ce.gov.br

VINCULADAS



**Ministério da
Agricultura, Pecuária
e Abastecimento**

**Ministério do
Desenvolvimento Social
e Combate à Fome**

**Ministério do
Desenvolvimento
Agrário**



**GOVERNO DO
ESTADO DO CEARÁ**
Secretaria do Desenvolvimento Agrário