



GOVERNO DO
ESTADO DO CEARÁ
Secretaria do Desenvolvimento Agrário

Fundo de
Desenvolvimento
da
*Agricultura
Familiar*

FEDAF



FEDAF

INVESTIMENTO PRODUTIVO

PLANO DE FINANCIAMENTO DE INVESTIMENTO

AAPINO

ASSOCIAÇÃO DOS APICULTORES DE NOVO ORIENTE

FORTALEZA

2019

Projeto Fortalecimento da Agroindústria Familiar
Associação dos Apicultores de Novo Oriente (AAPINO)

1. Apresentação

No mercado interno nota-se, ainda, um baixo consumo de mel. Dados da FAO (Organização das Nações Unidas para a Alimentação e Agricultura) mostram que, em 2005, o consumo per capita de mel e seus derivados no Brasil foi de 14,6g enquanto na Suíça e Alemanha foi de 1,18 kg e de 1,08 kg, respectivamente. Em relação ao mercado externo, embora com uma participação ainda pequena na pauta de exportações, o mel de abelha apresenta-se como um produto promissor.

O crescimento das suas exportações no Ceará entre 2007 e 2008 atingiu 109,1%, o maior aumento entre todos os produtos embarcados. O destino das exportações concentrou-se nos Estados Unidos e Europa. Apesar das condições de mercado favoráveis à produtividade cearense de mel, cerca de 15 kg/colméia/ano, é relativamente pequena se comparada a países como China (50 a 100 kg/colméia/ano), Argentina (30 a 35 kg/colméia/ano), EUA (32 kg/colméia/ano) e México (31 kg/colméia/ano) (SEBRAE, 2006).

Esta baixa produtividade cearense se explica pela pouca utilização de recursos tecnológicos durante os processos produtivos e é mais grave entre os agricultores familiares fazendo com que estes tenham dificuldades para competir com as grandes empresas apícolas.

Com a entrega dos projetos produtivos pelos projetos São José e Paulo Freire, além das ações em parceria com órgãos da administração pública federal, a estimativa é que ocorra um salto produtivo de 22% no primeiro ano. O cálculo é simples: com a entrega de 29.156 colmeias e uma média de produção de 25 kg a cada 50 colmeias entregues, a atividade tende a ser impulsionada em direção ao sucesso.

O Ceará quer retomar a primeira colocação do Nordeste na produção de mel de abelha. O governo do Estado e o Banco do Nordeste já investiram quase R\$ 20 milhões no setor para estruturação da cadeia produtiva em polos de desenvolvimento. Para alavancar a apicultura cearense está em andamento a implantação da Rota do Mel em 19 municípios do Interior do Estado.

A proposta, aprovada por apicultores dos sertões Central, dos Inhamuns e Crateús, é fazer com que o Estado retome o título de maior produtor de mel do Nordeste e, de quebra, galgar espaços nos mercados interno e externo. A profissionalização e a diversificação dos subprodutos da apicultura também estão na pauta.

2. Justificativa

No Ceará, a apicultura tem adquirido um importante papel como fonte alternativa de renda para a agricultura familiar. Muitos agricultores, com o objetivo de aumentar a renda familiar, adotaram-na como atividade produtiva complementar às culturas tradicionais do feijão, milho e algodão.

Vários fatores atuam como estímulo à atividade entre os agricultores familiares. Matos (2005) apontam suas características favoráveis e compatíveis com as condições de trabalho e capital do pequeno produtor: pode ser executada como uma atividade secundária sem danos à atividade principal da propriedade; necessita de pequena área para instalação; necessita de um investimento inicial relativamente baixo; aumenta a produtividade da agricultura por meio da polinização; tem baixos custos de mão-de-obra; e possibilita a obtenção de vários produtos (mel, própolis, cera, pólen, geléia real, apitoxina, abelhas rainhas, enxames e crias e serviços de polinização) para os quais existem mercados interno e externo em crescimento.

Além disso, a localização do estado do Ceará é bastante propícia ao bom desempenho da apicultura. O semi-árido apresenta excelentes condições para a exploração apícola, não só pelo clima favorável, mas também pela riqueza nectarífera de sua vegetação. Nas áreas semi-áridas, onde predominam o cajueiro e a algarobeira, a importância da apicultura é ainda maior, uma vez que essas plantas são altamente melíferas, sendo muito apreciadas pelas abelhas e florescem na época mais seca do ano (outubro/novembro), quando a quase totalidade da vegetação nativa está sem folhas e frutos.

O Ceará ainda tem a vantagem de estar em uma região, entre poucas do mundo, com possibilidade de produzir mel orgânico devido à existência de

áreas onde não se utilizam agrotóxicos nas lavouras, além da existência de mata nativa

3. Objetivos

Melhorar o beneficiamento do mel no entreposto da Associação dos Apicultores de Novo Oriente (AAPINO) com a redução dos custos com energia solar fotovoltaica e aquisição de matérias primas para embalagem.

3.1. Específicos:

- a) Melhorar e padronizar os produtos para comercialização local e regional;
- b) Buscar mercado para o produto;
- c) Compra de materiais primas em quantidade garantindo preço para comercialização;
- d) Redução nos custos de produção com a implantação da energia fotovoltaica;

4. Identificação do produtor

A Associação dos Apicultores de Novo Oriente (AAPINO), devidamente inscrita no CNPJ nº 06.653.479/0001-41, é uma pessoa jurídica de direito privado que se organiza para fins não econômicos, com sede na localidade de Santo Onofre, Distrito de Santa Maria, s/n, CEP: 63.740-000, no município de Novo Oriente, Estado do Ceará, constituída de pessoas e regida por estatuto social.

Essa associação é composta pela diretoria formada pelo diretor presidente, diretor administrativo, diretor comercial, pelo diretor técnico, conselho fiscal e assembleia geral. Hoje, associação é composta por 47 apicultores com 50 colmeias produzindo um montante de 75 quilos de mel por colmeia por ano. A associação já recebeu um projeto São José para a construção do entreposto do Mel em 2010 pelo BNDES (Banco Nacional de Desenvolvimento Econômico e Social) que está funcionando com desempenho mais com os custos operacionais ainda altos devido ao custo do preço dos

quilowatts de energia elétrica e ao pouco capital de inicial para aquisição de materiais primas para o beneficiamento e padronização do mel.

Através do FEDAF (Fundo Estadual de Desenvolvimento da Agricultura Familiar) vemos a importância para aquisição de um sistema de energia fotovoltaica e de embalagens para beneficiamento e padronização do mel.

5. Metas físicas

Para implantação do FEDAF da AAPINO, deverão ser realizadas as seguintes etapas:

- a) Aquisição e implantação do sistema de energia fotovoltaica;
- b) Aquisição das embalagens (baldes de 20 litros, frascos e potes).

6. Metodologia empregada e gestão

A apicultura preenche todos os requisitos necessários à sustentabilidade: essa atividade produtiva é capaz de causar impactos positivos no âmbito social, econômico e ambiental.

No aspecto econômico e social, ela se destaca como uma alternativa de geração de renda e ocupação do homem no campo, uma vez que a sua cadeia produtiva propicia a criação de postos de trabalho e fluxos de renda durante todo o ano, contribuindo para a melhoria da qualidade de vida e fixação do homem no meio rural. Quanto ao aspecto ecológico, a apicultura também contribui para a manutenção e preservação do meio ambiente devido à importante atuação das abelhas como polinizadores naturais de espécies nativas, favorecendo o equilíbrio do ecossistema e a manutenção da biodiversidade (PAXTON, 1995 apud FREITAS, 2003).

As maiores perspectivas econômicas da apicultura encontram-se na comercialização do mel. Dada a busca por uma alimentação saudável verifica-se uma crescente demanda interna e externa por esse produto.

É fundamental o acompanhamento técnico e treinamento, assim o projeto contará com o acompanhamento de equipe técnica assim formada:

- a) Engenheiro Agrônomo;
- b) Técnicos em agropecuária;
- c) Diretoria da associação;
- d) Trabalhadores no entreposto.

A gestão empregada na aplicação dos recursos será administrada pela diretoria da associação que se responsabilizar pela execução do projeto de FEDAF. Serão realizadas capacitações para diretoria e para os demais trabalhadores do entreposto.

Esse empreendimento tem como base um modelo agroecológica que vai da produção até o beneficiamento. E, sua comercialização será de forma coletiva através de uma cooperativa (Cooperativa de Produção da Agricultura Familiar e Bio Combustível do Estado do Ceará – COOPERBIO) com isso, consegue ter mercado para a produção com preço justo para todos os produtores.

Com um acompanhamento técnico espera-se aumento na produção, qualidade no produto, padronização do produto, aumento no ganho real do produto, expansão de mercado, famílias satisfeitas, meio ambiente preservado, ampliação da produção, dentre outros.

7. Cronograma de execução

		MESES	
		01	02
01	DESCRIÇÃO		
	Aquisição do sistema de energia fotovoltaica	x	
	Implantação do sistema de energia fotovoltaica		x
	Aquisição de Baldes, frascos e potes	x	x

8. Recursos financeiros e prazos de pagamento

O Projeto a ser implantado seguirá as **Normas dos Encargos sobre as Operações dos Projetos do FEDAF**, com a Linha de Ação para Irrigação Sustentável dos Aluviões, Limites/Operação como Individual, Juros de 0,5% ao

ano, Carência de até 2 anos, Amortização até 7 anos, Período Anual das Parcelas e Bônus de Adimplência de 30%. O valor total projeto está especificado na planilha em anexo.

6. Custo da área



COND FINANCIAMENTO

FUNDO ESTADUAL DE DESENVOLVIMENTO DA AGRICULTURA FAMILIAR
CONDIÇÕES DE FINANCIAMENTO CONFORME MANUAL DE NORMAS DO FEDAF
PARA BNB : PROGRAMA DE DESENVOLVIMENTO DA AGRICULTURA FAMILIAR-PRODAF

LINHA DE FINANCIAMENTO; AGROINDÚSTRIA FAMILIAR

LIMITE DE FINANCIAMENTO: ATÉ R\$ 110.000,00

TAXA DE JUROS: 0,5 % a.a.

CARÊNCIA : 2 ANOS

PRAZO PARA PAGAMENTO: 8 ANOS

PRAZO TOTAL= 10 ANOS

PERIODICIDADE DAS PARCELAS: ANUAL

BÔNUS DE ADIMPLÊNCIA : 30 % DO VALOR DAS PARCELAS

GARANTIAS: PENHOR DOS BENS A SEREM ADQUIRIDOS

VALOR DOS BENS	R\$ 82.480,61
VALOR TOTAL DO PROJETO	R\$ 86.605,21

7 CUSTOS POR ATIVIDADES										
ATIVIDADES	CUSTO PADRÃO	ANOS								UTILIZA CUSTO PADRÃO?
		1	2	3	4	5	6	7	8/10	sim
1) BOVINOCULTURA	digite cp	-	-	-	-	-	-	-	-	-
2) OVINOCULTURA	digite cp	-	-	-	-	-	-	-	-	-
3) CAPRINOCULTURA	50%	-	-	-	-	-	-	-	-	-
4) AGRICULTURA DE SEQUEIRO	50%	-	-	-	-	-	-	-	-	-
5) AGRICULTURA IRRIGADA	60%	-	-	-	-	-	-	-	-	-
6) APICULTURA	60%	-	-	-	-	-	-	-	-	-
7) OUTRAS ATIVIDADES	34%	51.000,00	51.000,00	51.000,00	51.000,00	51.000,00	51.000,00	51.000,00	51.000,00	51.000,00
TOTAL		51.000,00	51.000,00	51.000,00	51.000,00	51.000,00	51.000,00	51.000,00	51.000,00	51.000,00

8 RECEITAS POR ATIVIDADES									
ATIVIDADES	ANOS								
	1	2	3	4	5	6	7	8/10	
1) BOVINOCULTURA	-	-	-	-	-	-	-	-	-
2) OVINOCULTURA	-	-	-	-	-	-	-	-	-
3) CAPRINOCULTURA	-	-	-	-	-	-	-	-	-
4) AGRICULTURA DE SEQUEIRO	-	-	-	-	-	-	-	-	-
5) AGRICULTURA IRRIGADA	-	-	-	-	-	-	-	-	-
6) APICULTURA	-	-	-	-	-	-	-	-	-
7) OUTRAS ATIVIDADES	150.000,00	150.000,00	150.000,00	150.000,00	150.000,00	150.000,00	150.000,00	150.000,00	150.000,00
TOTAL	150.000,00	150.000,00	150.000,00	150.000,00	150.000,00	150.000,00	150.000,00	150.000,00	150.000,00

9 CAPACIDADE DE PAGAMENTO - %AMORTIZAÇÃO DA OPERAÇÃO EM ESTUDO									
DISCRIMINAÇÃO	ANOS								
	1	2	3	4	5	6	7	8	
RECEITAS (R\$)	150.000	150.000	150.000	150.000	150.000	150.000	150.000	150.000	
CUSTOS (R\$)	51.000	51.000	51.000	51.000	51.000	51.000	51.000	51.000	
(RECEITA-CUSTOS)(R\$)	99.000	99.000	99.000	99.000	99.000	99.000	99.000	99.000	
AMORTIZAÇÕES EM SER (R\$)									
ENCARGOS OP. ESTUDO (R\$)	433	433	433	285	137	(12)	(12)	(12)	
CAP. DE PAG.(CP) (R\$)	98.567	98.567	98.567	98.715	98.863	99.012	99.012	99.012	
AMORTIZAÇÕES EM ESTUDO (R\$)	-	0	29.570	29.713	29.778,00	0	0	0	
ANOS	9	10	11	12					
Continuação -AMORTIZAÇÃO	12.928	-	-	-					
SALDO DEVEDOR (R\$)	87.038	87.471	58.334	28.906	(735)	(747)	(759)	(772)	

10 CRONOGRAMA DE REEMBOLSO :									
Carencia	-	Data	42156						
Carencia	-	Data	42521		5ª Parcela	-	Data	44346	
1ª Parcela	29.570,09	Data	42886		6ª Parcela	-	Data	44711	
2ª Parcela	29.713,16	Data	43251		7ª Parcela	12.927,86	Data	45076	
3ª Parcela	29.777,65	Data	43616			-	Data	45441	
4ª Parcela	-	Data	43981			-	Data		
Total-R\$1,00	89.060,91								
data:	05 DE AGOSTO DE 2019					12.927,86	TOTAL-R\$	101.988,77	

Téc. Resp.	JOSE AUDJAM BEZERRA DE SOUZA	<i>ONECI MOREIRA DE SOUSA</i>	ONECI MOREIRA DE SOUSA	024.894.803-24
CREA No.	46633CE		Proponente - CPF	
	<i>José Audjam Bezerra de Souza</i>		assinatura	
	JOSE AUDJAM BEZERRA DE SOUZA			
	ENGENHEIRO AGRONOMO			
	CREA: 46.633			

CEALTRU – CENTRO DE ESTUDO E ASSISTENCIA AS LUTAS DO TRABALHADOR RUI RECEITAS

DISCRIMINAÇÃO	UNID	VALOR UNIT	ANO 1		ANO 2		ANO 3		ANO 4		ANO 5	
			QTD	VALOR	QTD	VALOR	QTD	VALOR	QTD	VALOR	QTD	VALOR
1) BOVINOCULTURA												
Vacas descartadas	cab		0		0		0		0		0	
Novilhos	cab		0		0		0		0		0	
Novilhas	cab		0		0		0		0		0	
Leite	lit		0		0		0		0		0	
2) OVINOCULTURA												
Macho 0-1ano p/reprodução	cab		0		0		0		0		0	
Fêmea 0-1ano p/reprodução	cab		0		0		0		0		0	
Macho 0-1ano p/abate	cab		0		0		0		0		0	
Fêmea 0-1ano p/abate	cab		0		0		0		0		0	
Fêmeas adultas p/abate	cab		0		0		0		0		0	
Fêmeas adultas p/reprodução	cab		0		0		0		0		0	
3) CAPRINOCULTURA												
Macho 0-1ano p/reprodução	cab		0		0		0		0		0	
Fêmea 0-1ano p/reprodução	cab		0		0		0		0		0	
Macho 0-1ano p/abate	cab		0		0		0		0		0	
Fêmea 0-1ano p/abate	cab		0		0		0		0		0	
Fêmeas adultas p/abate	cab		0		0		0		0		0	
Fêmeas adultas p/reprodução	cab		0		0		0		0		0	
4) AGRICULTURA DE SEQUEIRO												
			0		0		0		0		0	
			0		0		0		0		0	
			0		0		0		0		0	
			0		0		0		0		0	
5) AGRICULTURA IRRIGADA												
			0		0		0		0		0	
			0		0		0		0		0	
			0		0		0		0		0	
			0		0		0		0		0	
6) APICULTURA												
			0		0		0		0		0	
7) OUTRAS ATIVIDADES												
MEL	kg	15,00	10.000	150.000,00	10.000	150.000,00	10.000	150.000,00	10.000	150.000,00	10.000	150.000,00
			0		0		0		0		0	
total geral	xxx	xxxxx	xxxx	150.000,00	xxxx	150.000,00	xxxxx	150.000,00	xxxxx	150.000,00	xxxxx	150.000,00

José Audjam Bezerra de Souza
 ENGENHEIRO AGRONOMO
 CREA: 46.633



GOVERNO DO ESTADO DO CEARÁ
SECRETARIA DO DESENVOLVIMENTO AGRÁRIO - SDA
EMPRESA DE ASSISTÊNCIA TÉCNICA E EXTENSÃO RURAL DO CEARÁ - EMATERCE

ATIVIDADES AGRÍCOLAS

DISCRIMINAÇÃO	área/Qtd-há	unidade venda	produtividade -t/ha							
			ano1	ano 2	ano 3	ano 4	ano 5	ano 6	ano 7	ano 8/10
4)AGRICULTURA DE SEQUEIRO										
	0		0	0	0	0	0	0	0	0
	0		0	0	0	0	0	0	0	0
5)AGRICULTURA IRRIGADA										
	0	-	-	-	-	-	-	-	-	-
	0	-	-	-	-	-	-	-	-	-
6) APICULTURA	Nô Colmeias =									
7) OUTRAS ATIVIDADES										
MEL	1	kg	10.000,0	10.000,0	10.000,0	10.000,0	10.000,0	10.000,0	10.000,0	10.000,0

José Auljam Bezerra de Souza
ENGENHEIRO AGRONOMO
CREA: 46.633



CADASTRO DOS BENEFICIÁRIOS DO PROJETO

LINHA DE FINANCIAMENTO: EQUIPAMENTOS PARA ENERGIA SOLAR
AGENTE OPERACIONAL DO CRÉDITO CREDENCIADO NO CEDR: BNB
AGENTE DE ATER CREDENCIADO NO CEDR: CEALTRU

1. IDENTIFICAÇÃO

1.1. PROPONENTE

NOME:	ONECI MOREIRA DE SOUSA
END. RESIDENCIAL:	POVOADO DO BONFIM
BAIRRO:	ZONA RURAL
CEP:	63.680-000
MUNICÍPIO:	NOVO ORIENTE
ESTADO:	CEARÁ
ESTADO CIVIL:	SOLTEIRO
IDENTIDADE:	2006015000044 SSP - CE
CPF	024.894.803-24

1.2. CÔNJUGE

NOME	
IDENTIDADE	
CPF	

2. ATIVIDADES PRODUTIVAS

CULTURAS	ÁREA (ha)	MÉTODO DE IRRIGAÇÃO
TOTAL	1,0	

REBANHOS

REBANHOS	QUANT
TOTAL	

3. PROGRAMA DE INVERSÕES E APORTES DE RECURSOS

DISCRIMINAÇÃO	UNID	QUANT	VALOR/UNID	TOTAL
SISTEMA DE GERAÇÃO DE ENERGIA SOLAR FOTOVOLTAICA	UNID	01/out	52.000,00	17.333,33
FRASCOS E BALDES	UNID	01/out	26.281,20	8.760,40
BALDES DE 20L	UNID	01/out	4.200,00	1.400,00
OTG	UNID	01/out	4.124,06	1.374,69
TOTAL				28.868,42

4. FONTES DE RECURSOS

DISCRIMINAÇÃO	FINANCIAMENTO	TOTAL	%
FEDAF	28.868,42		100,00
Recursos Próprios			
Outras fontes			
TOTAL		0,00	100,00

Obs - Outras fontes:

x Oneci Moreira de Sousa

6. GARANTIAS OFERECIDAS

PENHOR DOS EQUIPAMENTOS A SEREM ADQUIRIDOS

5. DOCUMENTOS ANEXADOS

DOCUMENTO	SIM	NÃO
Cópia do documento de Identificação do proponente	X	
Cópia do CPF do proponente	X	
Declaração de Aptidão do PRONAF - DAP	X	

6. AGENTE CREDENCIADO DE OPERACIONALIZAÇÃO FINANCEIRA:

BANCO DO NORDESTE

8. ASSINATURAS

Os signatários, na forma da Lei, se responsabilizam pela veracidade das informações acima prestadas.

<p>Jose Audiam Bezerra de Souza ENGENHEIRO AGRONOMO <small>Responsável</small> CREA: 46.633</p> <p>Assinatura e Carimbo</p>	<p>X <i>Oneci Moreira de Souza</i> PROPONENTE</p> <p>Assinatura</p>
--	---

USO EXCLUSIVO DA SECRETARIA EXECUTIVA DO FEDAFFORTALEZA, 26 / 11 / 2019

Responsável pelo Recebimento

Assinatura e Carimbo

Marco Aurelio Cesar Vasconcelos
 Secretário Executivo
 FEDAF

CADASTRO DOS BENEFICIÁRIOS DO PROJETO

LINHA DE FINANCIAMENTO: IRRIGAÇÃO COM ENERGIA SOLAR
AGENTE OPERACIONAL DO CRÉDITO CREDENCIADO NO CEDR: BNB
AGENTE DE ATER CREDENCIADO NO CEDR: CEALTRU

1. IDENTIFICAÇÃO	
1.1. PROPONENTE	
NOME:	VALMIR SOARES DELFINO
END. RESIDENCIAL:	FAZENDA FECHADO
BAIRRO:	ZONA RURAL
CEP:	63.740-000
MUNICÍPIO:	NOVO ORIENTE
ESTADO:	CEARA
ESTADO CIVIL:	CASADO
IDENTIDADE:	95002298496 - SSP-CE
CPF	210.537.823-49
1.2. CÔNJUGE	
NOME	
IDENTIDADE	
CPF	

2. ATIVIDADES PRODUTIVAS		
CULTURAS	ÁREA (ha)	MÉTODO DE IRRIGAÇÃO
TOTAL		

REBANHOS	QUANT
TOTAL	

3. PROGRAMA DE INVERSÕES E APORTES DE RECURSOS				
DISCRIMINAÇÃO	UNID	QUANT	VALOR/UNID	TOTAL
SISTEMA DE GERAÇÃO DE ENERGIA SOLAR FOTOVOLTAICA	UNID	01/out	52.000,00	17.333,33
FRASCOS E BALDES	UNID	01/out	26.281,20	8.760,40
BALDES DE 20L	UNID	01/out	4.200,00	1.400,00
OTG	UNID	01/out	4.124,06	1.374,69
TOTAL				28.868,42

4. FONTES DE RECURSOS			
DISCRIMINAÇÃO	FINANCIAM ENTO	TOTAL	%
FEDAF	28.868,42	28.868,42	100,00
Recursos Próprios			
Outras fontes			



TOTAL	28.868,42	100,00
--------------	-----------	--------

Obs - Outras fontes:

6. GARANTIAS OFERECIDAS	
PENHOR DOS EQUIPAMENTOS A SEREM ADUIRIDOS.	

5. DOCUMENTOS ANEXADOS		
DOCUMENTO	SIM	NÃO
Cópia do documento de Identificação do proponente	X	
Cópia do CPF do proponente	X	
Declaração de Aptidão do PRONAF - DAP	X	

6. AGENTE CREDENCIADO DE OPERACIONALIZAÇÃO FINANCEIRA:
BANCO DO NORDESTE

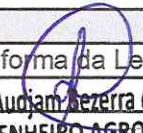
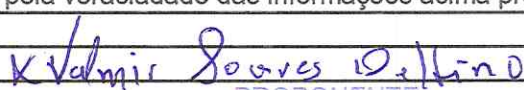
8. ASSINATURAS	
Os signatários, na forma da Lei, se responsabilizam pela veracidade das informações acima prestadas.	
 José Audojão Bezerra de Souza ENGENHEIRO AGRONOMO CREA: 46.633	 Valmir Soares Delfino PROPONENTE
Assinatura e Carimbo	Assinatura

USO EXCLUSIVO DA SECRETARIA EXECUTIVA DO FEDAF	
FORTALEZA, <u>26</u> / <u>11</u> / <u>2019</u>	 Responsável pelo Recebimento Assinatura e Carimbo

Marco Aurélio César Vasconcelos
Secretário Executivo
FEDAF



CADASTRO DOS BENEFICIÁRIOS DO PROJETO

LINHA DE FINANCIAMENTO: EQUIPAMENTOS PARA ENERGIA SOLAR
AGENTE OPERACIONAL DO CRÉDITO CREDENCIADO NO CEDR: BNB
AGENTE DE ATER CREDENCIADO NO CEDR: CEALTRU

1. IDENTIFICAÇÃO				
1.1. PROPONENTE				
NOME:	ANTONIO NARCISO LEITE			
END. RESIDENCIAL:	POVOADO DO BONFIM			
BAIRRO:	ZONA RURAL			
CEP:	63.680-000			
MUNICÍPIO:	NOVO ORIENTE			
ESTADO:	CEARÁ			
ESTADO CIVIL:	SOLTEIRO			
IDENTIDADE:	8989018 - SSP - CE			
CPF	115.435.633-91			
1.2. CÔNJUGE				
NOME				
IDENTIDADE				
CPF				
2. ATIVIDADES PRODUTIVAS				
CULTURAS		ÁREA (ha)	MÉTODO DE IRRIGAÇÃO	
TOTAL		1,0		
REBANHOS		QUANT		
TOTAL				
3. PROGRAMA DE INVERSÕES E APORTES DE RECURSOS				
DISCRIMINAÇÃO	UNID	QUANT	VALOR/UNID	TOTAL
SISTEMA DE GERAÇÃO DE ENERGIA SOLAR FOTOVOLTAICA	UNID	01/out	52.000,00	17.333,33
FRASCOS E BALDES	UNID	01/out	26.281,20	8.760,40
BALDES DE 20L	UNID	01/out	4.200,00	1.400,00
OTG	UNID	01/out	4.124,06	1.374,69
TOTAL				28.868,42
4. FONTES DE RECURSOS				
DISCRIMINAÇÃO	FINANCIAMENTO	TOTAL	%	
FEDAF	28.868,42		100,00	
Recursos Próprios				
Outras fontes				
TOTAL		0,00	100,00	

Obs - Outras fontes:

6. GARANTIAS OFERECIDAS



PENHOR DOS EQUIPAMENTOS A SEREM ADQUIRIDOS

5. DOCUMENTOS ANEXADOS

DOCUMENTO	SIM	NÃO
Cópia do documento de Identificação do proponente	X	
Cópia do CPF do proponente	X	
Declaração de Aptidão do PRONAF - DAP	X	

**6. AGENTE CREDENCIADO DE OPERACIONALIZAÇÃO FINANCEIRA:
BANCO DO NORDESTE****8. ASSINATURAS**

Os signatários, na forma da Lei, se responsabilizam pela veracidade das informações acima prestadas.

 José Auggiam Bezerra de Souza ENGENHEIRO AGRÔNOMO <small>Assinatura e Carimbo</small> <small>CREA: 46.633</small>	 PROponente <small>Assinatura</small>
---	--

USO EXCLUSIVO DA SECRETARIA EXECUTIVA DO FEDAFFORTALEZA, 26 / 11 / 2019

Responsável pelo Recebimento

Assinatura e Carimbo



 Marco Aurelio Cesar Vasconcelos
Secretário Executivo
FEDAF

ANEXOS:

ORÇAMENTOS

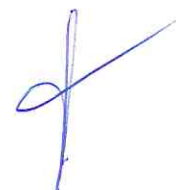
DOCUMENTAÇÃO DOS
BENEFICIÁRIOS

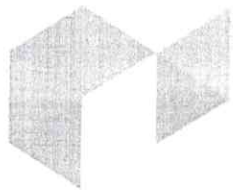



FÊNIXSOLAR
WWW.FENIX-SOLAR.COM



PROPOSTA PRELIMINAR - 1345.1/2019

AAPINO (ASSOCIAÇÃO DOS APICULTORES DE I

0

quarta-feira, 14 de agosto de 2019

QUEM É A FÊNIX SOLAR

A Fênix Solar tem seu trabalho inteiramente voltado para energia solar, atuando na distribuição, comercialização e instalação de equipamentos para geração solar fotovoltaica. A empresa é importante braço de duas empresas consolidadas na área de engenharia: a SunLight e a Fênix Engenharia, trazendo desde sua fundação o know how de profissionais com trabalhos realizados em todo o Brasil e América Latina.

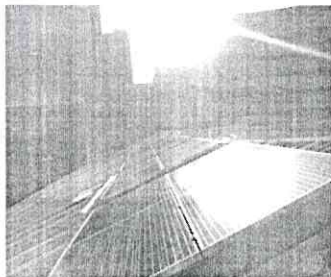

Tribunal de Contas (TCE)
 112 painéis | Economia: R\$ 2.500/mês



Via Direta Indústria
 222 painéis | Economia: R\$ 7.000/mês

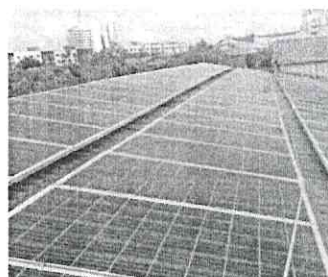

Lar Torres de Melo
 384 painéis | Economia: R\$ 12.500/mês

VANTAGENS DA ENERGIA SOLAR

A Energia Solar Fotovoltaica é realidade em diversos países e também no Brasil. A redução dos custos dos equipamentos, a regulação dessa categoria de geração e a abertura de linhas de crédito fomentam e asseguram essa nova cadeia de indústrias e serviços, tornando a fonte solar viável para residências e empresas.



Economia na conta de energia



Energia limpa e renovável



Valorização do imóvel/negócio



Equipamentos silenciosos



Livre de ajustes tarifários



Manutenção mínima

SEUS BENEFÍCIOS



ECONOMIA 1º ANO
 R\$ 885,50/mês

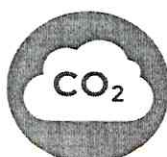

REDUÇÃO CO2
 1255,5 Kg/Ano



ÁRVORES
 6,6 Árvores/Ano



CARROS A MENOS
 1,25 carros/ano

COMO FUNCIONA O SISTEMA

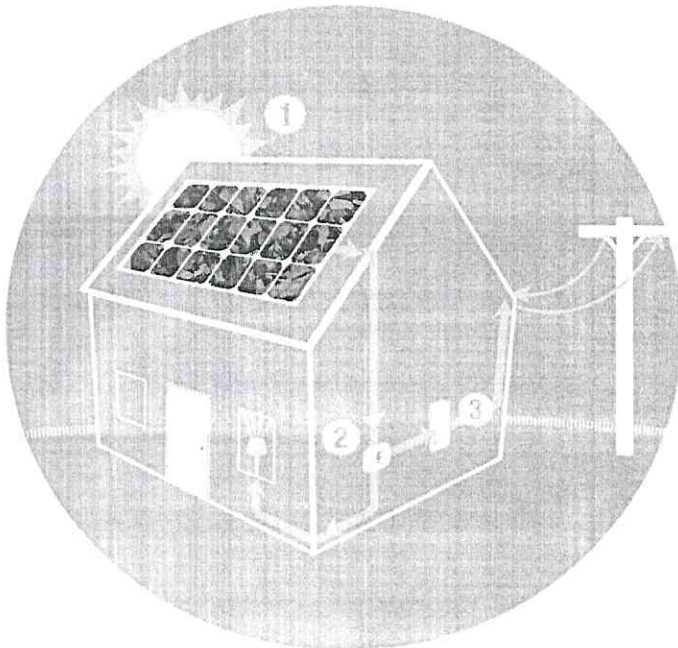

Capta energia solar e converte em energia elétrica (corrente contínua).

Converte corrente contínua em corrente alternada. Monitora a produção e anomalias.

Mede e calcula diferença entre energia consumida e energia injetada na rede.

REGULAMENTAÇÃO

A resolução 482/2012 da ANEEL, atualizada pela resolução 687/2015 da mesma agência, estabelece o Sistema de Compensação de Créditos entre indivíduos/empresas micro- e minigeradores e empresas distribuidoras de energia.

Gráfico de Consumo vs. Geração de Energia

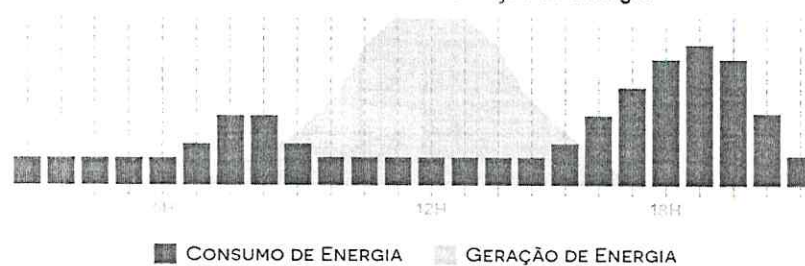

Esse sistema estabelece que a energia excedente produzida é injetada na rede elétrica e convertida em créditos, os quais serão abatidos em horários, dias ou meses de menor consumo, podendo ser utilizados em outras Unidades Consumidoras de mesma titularidade. Caso deseje mais informações, basta conferir o Caderno Temático Micro- e Minigeração da ANEEL disponível online.

SEU SISTEMA

Potência Total do Sistema	9,24 kWp
Potência Total dos Inversores	9,80 kVA
Produção Mensal	1.217 kWh
Consumo Mensal	1.250 kWh
<small>Consumo Mínimo Mensal: 100 kWh</small>	
Autonomia	100,00%
Área Mínima Necessária	56,00 m²

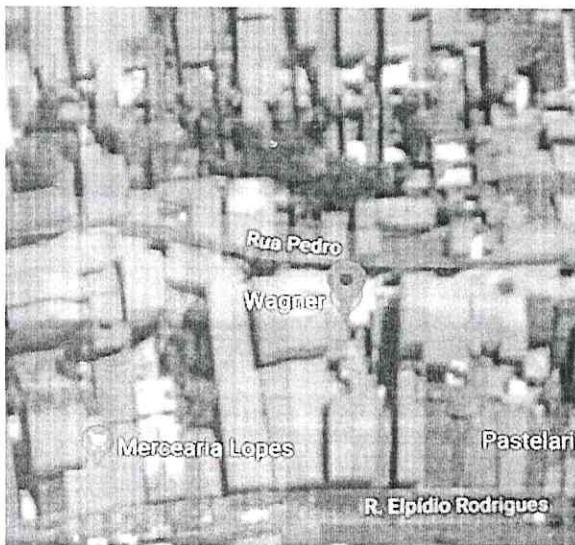

Produção Mensal
 1º Ano de Instalação

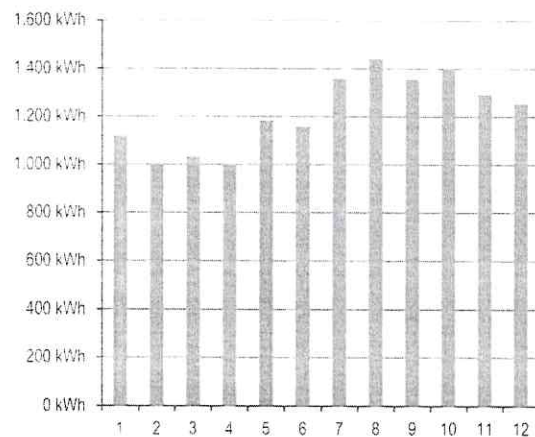

Observações

- Necessário visita técnica para avaliação de disponibilidade de área e condições locais.
- Necessário estudo detalhado de sombreamento, caso se prossiga com o projeto.

DESCRIÇÃO DE PROPOSTA

Equipamentos e Serviços

DESCRIÇÃO	QTD.
Módulos Sunlight de 330 Wp	28
Microinversor Lead Solar LS 1400 W	7
Equipamento de Monitoramento	Incluso
Estrutura de Fixação Solar Group	Incluso
String Box Quadro AC	Incluso
Cabeamento Conectores Materiais Elétricos	Incluso
Projeto Elétrico e Executivo	Incluso
Montagem e Instalação	Incluso
Acompanhamento junto à Distribuidora	Incluso

* Sujeito a alterações durante elaboração do Projeto de Engenharia e a limitações de estoque.

Nossos Produtos

Módulos Sunlight de 330 Wp

- Capacidade de Produção de 2,0 GWh/ano. | Vida Útil: 40 anos.
- Certificações: Inmetro | TÜV SÜD | PV Cycle | C-UL US Listed.

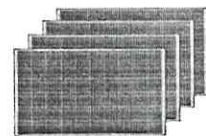

Microinversor Lead Solar LS 1400 W

- Maximiza a produção permitindo a instalação em áreas parcialmente sombreadas.
- Garantia de Fábrica : 25 anos.
- Padrão Americano de Excelência.

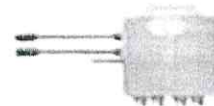

Estrutura de Fixação

- Produto nacional adaptado para condições climáticas da realidade brasileira.



GARANTIAS

Módulos Sunlight de 330 Wp

Defeito de Fábrica: 12 anos
Geração de Energia: 25 anos

Microinversor Lead Solar

25 anos

Estrutura de Fixação

12 anos

Instalação

3 anos



ANÁLISE FINANCEIRA

ANO	PRODUÇÃO	ENTRADAS		PAYBACK SIMPLES
1	14.599 kWh	R\$	10.626,00 -R\$	41.373,95
2	14.234 kWh	R\$	11.688,60 -R\$	29.685,35
3	14.135 kWh	R\$	12.857,46 -R\$	16.827,89
4	14.035 kWh	R\$	14.143,21 -R\$	2.684,68
5	13.935 kWh	R\$	15.557,53 R\$	12.872,84
25	11.943 kWh	R\$	90.575,51 R\$	907.118,90

Payback Simples em 25 anos

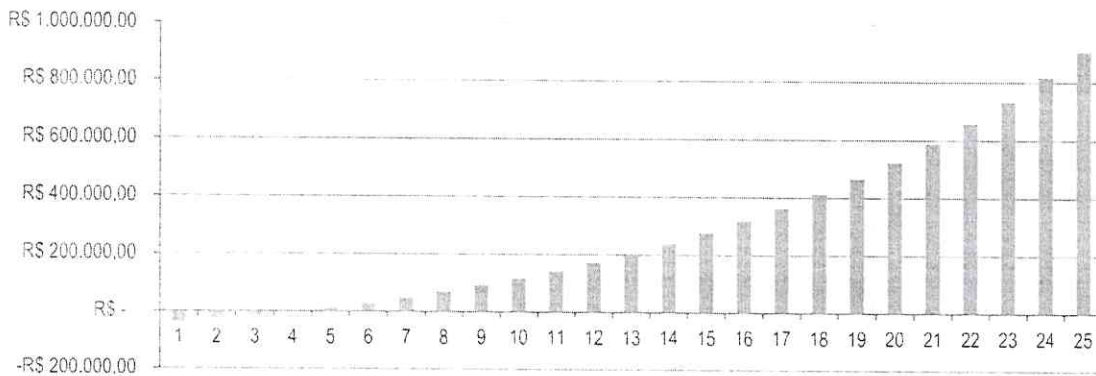

Economia Total no Período

R\$ 907.118,90

Economia Mensal

R\$ 885,50

Economia mensal média no PRIMEIRO ANO em relação ao consumo de energia.

Conta ENEL Atual

R\$ 962,50

Valor médio segundo Histórico de Consumo. Não inclui Contribuição de Iluminação Pública.

Previsão Conta ENEL

R\$ 77,00

Não inclui Contribuição de Iluminação Pública.

Tempo de Retorno (à vista)

4 anos e 3 meses

Valor do Investimento (à vista)

R\$ 51.999,95

Valor sujeito à alterações cambiais.

**Tempo de Retorno com
Financiamento**

5 anos

**Simulação da parcela mensal
60 x SICREDI (correntista)**

R\$ 1.335,88

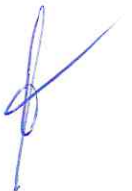

FORMAS DE PAGAMENTO



À VISTA
 CHEQUE OU
 DEPÓSITO



CARTÃO DE CRÉDITO
 ATÉ 3X SEM JUROS



FINANCIAMENTO
 BNB|BB|SICREDI/
 SANTANDER

RESPONSABILIDADES LEGAIS

É de responsabilidade da Fênix Solar: dimensionamento do sistema; elaboração do projeto; fornecimento dos equipamentos e materiais necessários; acompanhamento junto à distribuidora; instalação do sistema; supervisão e gerenciamento da obra; frete.

A Fênix Solar justifica nossa mão de obra, afirmando que todos os componentes são instalados de acordo com instruções e orientações do fabricante, bem como com planos de engenharia, além de códigos e exigências de construção locais.

Não é de responsabilidade da Fênix Solar: cálculo e reforço/modificações de estrutura; reforço/modificações na rede elétrica; mudança/adaptação de transformador; armazenamento/seguro de material; segurança local; autorização ambiental; autorização de autoridades/autarquias municipais/estaduais além da distribuidora de energia; e ajuste de tensão junto à distribuidora.

Proposta elaborada em 14/08/2019

Proposta válida até 29/08/2019

CONTATOS

Suporte Comercial/Técnico

Daniel Kenji

CREACE - 48666

engenharia@fenix-solar.com

Suporte Comercial/Técnico

João Cordeiro

+55 85 99986-1896

engenharia@fenix-solar.com

Diretor Comercial

Paulo Holanda

+55 85 99986-8047

diretoria@fenix-solar.com

CLIENTES FÊNIX SOLAR

SOFTIUM

VIADIRETA

SILVEIRA & LEITE
 Agência Associada

Pólos

construtora
 BRITACET

C. ROLIM
 ENGENHARIA

VILLACIO
 SOLAR

SERVIS OFF ROAD
 OFICINA MECÂNICA COMPLETA

TRIBUNAL DE CONTAS
 DO ESTADO DO CEARÁ

INMETRO

FORTES
 Informática

COLEGIO
 AGNUS

MERCADINHO
 SUPER MANIA

FMB
 FACULDADE DE
 MATEMÁTICA

CERTIFICAÇÕES



TERMO DE ACEITE

A Fênix Solar Ltda. EPP (CNPJ: 27.568.657/0001-06) apresenta à empresa AAPINO (ASSOCIAÇÃO DOS APICULTORES DE NOVO ORIENTE) (CNPJ: 06.653.479/0001-41), de razão social , nossa Proposta Preliminar 1345.1/2019 para Sistema de Geração Solar Fotovoltaico equivalente à 9,24kWp, contemplando os equipamentos, serviços e garantias descritos a seguir:

EQUIPAMENTOS

Módulos Sunlight de 330 Wp	28
Microinversor Lead Solar LS 1400 W	7
Equipamento de Monitoramento	Incluso
Estrutura de Fixação Solar Group	Incluso
String Box Quadro AC	Incluso
Cabeamento Conectores Materiais Elétricos	Incluso

SERVIÇOS

Projeto Elétrico e Executivo	Incluso
Montagem e Instalação	Incluso
Acompanhamento junto à Distribuidora	Incluso
Frete	Incluso

GARANTIAS

Módulos Sunlight de 330 Wp (Defeito de Fábrica)	12 anos
Módulos Sunlight de 330 Wp (Geração de Energia)	25 anos
Microinversor Lead Solar LS 1400 W	25 anos
Estrutura de Fixação	12 anos
Instalação	3 anos

ALTERAÇÕES/ACRÉSCIMOS REALIZADOS NO ATO DA NEGOCIAÇÃO COM ANUÊNCIA DAS PARTES

--	--	--

FORMA DE PAGAMENTO ESCOLHIDA

RECURSOS PRÓPRIOS		FINANCIAMENTO
-------------------	--	---------------

NOME DO CONTATO

TELEFONE

--	--

NOVO ORIENTE – CE,

quarta-feira, 14 de agosto de 2019

JOÃO
CONSULTOR FÊNIX SOLAR

AAPINO (ASSOCIAÇÃO DOS APICULTORES DE NOVO ORIENTE)

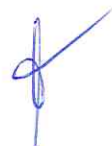

**ANEXO
CONTAS DE ENERGIA**

→ Encargado:

PROJETO 3.

AAPINO (ASSOCIAÇÃO DOS APICULTORES DE NOVO ORIENTE)

1. CNPJ: 06.653.479/0001-41
2. RUA: COMUNIDADE SANTA MARIA, ZONA RURAL, NOVO ORIENTE – CE
3. NOME DO PRESIDENTE: ONECI MOREIRA DE SOUSA
4. ENDEREÇO: POVOADO BONFIM, ZONA RURAL, DISTRITO DE BONFIM. CEP: 63740-000, NOVO ORIENTE - CE
5. RG: 2006015000044 SSPDS – CE
6. CPF: 024.894.803-24
7. MEDIA DE CONSUMO: 1.000 KWH

	EQUIPAMENTOS	QUANTIDADE
1	LAMPADAS 40W	50
2	GELADEIRA	1
3	CENTRIFUGA COM 2CV	1
4	HOMOGENIZADOR COM MOTOR DE 1,5 CV	1
5	AR CONDICIONADO DE 12000 BTUS	2
6	COMPUTADORES	1
7	IMPRESSORA	1
8	DESTILADOR DE ÁGUA 220V	1
9	ESPECTROFOTOMETRO UV/VIS 220 V	1
10	BALANÇA ANALITICA 220V	1
11	ESTUFA DE SECAGEM 220V	1
12	FORNO MUFLA DIGITAL 220V	1
13	PHMETRO DE BANCADA DIGITAL 220V	1
14	AGITADOR MAGNETICO 220V	1
15	AGITADOR DE TUBOS	1



		REPÚBLICA FEDERATIVA DO BRASIL	
		CADASTRO NACIONAL DA PESSOA JURÍDICA	
NÚMERO DE INSCRIÇÃO 06.653.479/0001-41 MATRIZ	COMPROVANTE DE INSCRIÇÃO E DE SITUAÇÃO CADASTRAL		DATA DE ABERTURA 07/06/2004
NOME EMPRESARIAL ASSOCIACAO DE APICULTORES DE NOVO ORIENTE			
TÍTULO DO ESTABELECIMENTO (NOME DE FANTASIA) AAPINO			PORTE DEMAIS
CÓDIGO E DESCRIÇÃO DA ATIVIDADE ECONÔMICA PRINCIPAL 94.30-8-00 - Atividades de associações de defesa de direitos sociais			
CÓDIGO E DESCRIÇÃO DAS ATIVIDADES ECONÔMICAS SECUNDÁRIAS 94.93-6-00 - Atividades de organizações associativas ligadas à cultura e à arte 94.99-5-00 - Atividades associativas não especificadas anteriormente			
CÓDIGO E DESCRIÇÃO DA NATUREZA JURÍDICA 399-9 - Associação Privada			
LOGRADOURO SANTO ONOFRE	NÚMERO S/N	COMPLEMENTO	
CEP 63.740-000	BAIRRO/DISTRITO SANTA MARIA	MUNICÍPIO NOVO ORIENTE	UF CE
ENDEREÇO ELETRÔNICO		TELEFONE	
ENTE FEDERATIVO RESPONSÁVEL (EFR) *****			
SITUAÇÃO CADASTRAL ATIVA		DATA DA SITUAÇÃO CADASTRAL 07/06/2004	
MOTIVO DE SITUAÇÃO CADASTRAL			
SITUAÇÃO ESPECIAL *****		DATA DA SITUAÇÃO ESPECIAL *****	

Aprovado pela Instrução Normativa RFB nº 1.863, de 27 de dezembro de 2018.

Emitido no dia 12/08/2019 às 15:46:05 (data e hora de Brasília).

Página: 1/1





REPÚBLICA FEDERATIVA DO BRASIL

CADASTRO NACIONAL DA PESSOA JURÍDICA - CNPJ

DOCUMENTO BÁSICO DE ENTRADA DO CNPJ

A análise e o deferimento deste documento serão efetuados pelo seguinte órgão:
• Receita Federal do Brasil ou Cartório de Registro de Pessoas Jurídicas, se esse for conveniado do CNPJ

CÓDIGO DE ACESSO
CE.38.76.07.35 - 06.653.479.000.141

01. IDENTIFICAÇÃO

NOME EMPRESARIAL (firma ou denominação) ASSOCIACAO DE APICULTORES DE NOVO ORIENTE	Nº DE INSCRIÇÃO NO CNPJ 06.653.479/0001-41
---	--

02. MOTIVO DO PREENCHIMENTO

RELAÇÃO DOS EVENTOS SOLICITADOS / DATA DO EVENTO

**202 Alteracao da pessoa fisica responsavel perante o CNPJ
Quadro de Sócios e Administradores - QSA**

03. DOCUMENTOS APRESENTADOS

FCPJ QSA

04. IDENTIFICAÇÃO DO PREPOSTO

NOME DO PREPOSTO	CPF DO PREPOSTO
------------------	-----------------

05. IDENTIFICAÇÃO DO REPRESENTANTE DA PESSOA JURÍDICA

Responsável Preposto

NOME ONECI MOREIRA DE SOUSA	CPF 024.894.803-24
LOCAL E DATA	ASSINATURA (com firma reconhecida)

Oneci Moreira de Sousa

06. RECONHECIMENTO DE FIRMA

IDENTIFICAÇÃO DO CARTÓRIO

02

Reconheço (POR SEMELHANÇA) a firma de: ONECI MOREIRA DE SOUSA, CONFERIDO () - DOU FE. NOVO ORIENTE-Ceara, 14/05/2018.

MARIA DO SOCORRO R. SAMPAIO ALVES
Selo de fiscalização CJ399266

CARTÓRIO 1º Q

RECONHECIMENTO DE FIRMA

07. RECIBO DE ENTREGA

CARIMBO COM DATA E ASSINATURA DO FUNCIONARIO DA UNIDADE CADASTRADORA

[Assinatura]

Requerimento de Pessoa Jurídica

ILMO SR(a). Cartório Sampaio 1º Ofício

Eu ONECI MOREIRA DE SOUSA, de nacionalidade Brasileiro, solteiro(a), Agricultor, portador(a) do RG. 2006015000044, inscrito(a) nº CPF. 024.894.803-24, residente à Sitio Bonfim, n. SN, CE 187 KM 413, Zona Rural, 63.740-000, NOVO ORIENTE - CE, representante legal da pessoa jurídica denominada ASSOCIACAO DE APICULTORES DE NOVO ORIENTE, com sede à SANTO ONEFRE, n. SN, SANTA MARIA, Zona Rural, 63.740-000, NOVO ORIENTE - CE, vem requerer, nos termos do art. 121 da Lei 6.015/73 e da Lei 10.406/02, o registro/averbação do instrumento em anexo, juntando 2 vias de igual teor e forma.

PROTOCOLO
Protocolado sob nº 053 às fls 009V Livro III por parte interessada ONECI MOREIRA DE SOUSA
Novo Oriente-CE 21 de Maio de 2018
Oficial de Registro

Nestes termos pede deferimento
REGISTRO

Registrado sob nº 262 às fls 184V Livro: A04 DE RPJ-REGISTRO PJ por parte interessada ONECI MOREIRA DE SOUSA
Novo Oriente-CE 21 de Maio de 2018
Oficial de Registro

CEARA, 09 de maio de 2018

ONECI MOREIRA DE SOUSA
ONECI MOREIRA DE SOUSA
024.894.803-24

SAX 11
REGISTRAL
Registro de Títulos, Documentos,
Civil e de Pessoas Jurídicas
AH 683.446



Reconheço (POR SEMELHANÇA) a firma de: ONECI MOREIRA DE SOUSA. CONFERIDO () DOU PE. NOVO ORIENTE-CEARA, 14/05/2018.
MARCIA DO SOCORRO R. SAMPAIO ALVES
Selo de finalização C.1389250

OBS.: (Para preenchimento do requerimento)

- 1- E necessário reconhecer firma no requerimento;
- 2- Deve ser assinado pelo representante legal, conforme contrato ou estatuto;



AAPINO

ATA APROVANDO A 1º ALTERAÇÃO ESTATUTÁRIA DA ASSOCIAÇÃO DE APICULTORES DE NOVO ORIENTE-CE, ELEIÇÃO E POSSE.

CNPJ: 06.653479/0001-41

Ata de eleição e Posse e Distribuição de Cargos da Diretoria da associação de apicultores de Novo Oriente- CE

Aos 10 (dez) dias do mês de Abril 2018 dois mil e dezoito, às Quatorze horas, realizou-se mais uma reunião nas dependências do entreposto apícola, A referida reunião teve como principal objetivo a eleição e posse da nova diretoria. O atual presidente da referida Associação, O SR. Antonio Narciso Leite, fez a abertura da reunião dando boas-vindas a todos os sócios presente. E em seguida tivemos o processo da eleição foi eleito os nomes previsto para compor a nova diretoria da AAPINO. A nova diretoria foi eleita por maioria dos sócios, e dada posse aos membros da nova diretoria que concorreram a eleições no dia 10/04/2018, sendo eleita em chapa única. Desta forma, fica eleita para gestão 10/04/2018/ a 10/04/2020 a chapa, formada pelos membros a seguir relacionados com seus respectivos cargos que compõe a chapa da nova diretoria: DIRETOR PRESIDENTE - Oneci Moreira de Sousa, inscrito(a) no RG: 2006015000044 SSP-CE, CPF sob o nº 024.894.803-24, Brasileiro, Apicultor, União estável, residente e domiciliado Sitio Bonfim, CE -187 Km 413. DIRETOR ADMINISTRATIVO - Valmir Soares Delfino, inscrito(a) no RG: 95002298496 SSP-CE CPF sob o nº 210.537823-49, Brasileiro, Apicultor, União estável, residente e domiciliado Sitio Fechado. DIRETOR FINANCEIRO - Antônio Narciso Leite, inscrito(a) no RG: 8.989.018 SSP-SP, CPF sob o nº 115.435.663-91, Brasileiro, Apicultor, Casado, residente e domiciliado sitio Olho D'Água, DIRETOR DE MARKETING - Francisca de Oliveira Lustosa, inscrito(a) no RG: 99098079661, SSP-CE, CPF sob o nº 099.317.863-80, Brasileira, apicultora, Casada, residente e domiciliado PV. Barra do Riacho Seco, DT. Santa Maria. DIRETOR TÉCNICO - Raimundo Reginaldo Paulino, inscrito(a) no RG: 299595695, SSP-CE, CPF sob o nº 762.285.923-00, Brasileiro, Apicultor, Casado, residente e domiciliado Rua Penha Marques, 444. DIRETOR COMERCIAL - Ivan Soares Cavalcante, inscrito(a) no RG: 2008358087-0 SSP-CE CPF sob o nº 366.845.113-34, Brasileiro, apicultor, Casado, residente e domiciliado Sitio Três Irmão. CONSELHO FISCAL -1º Antonio Invandy Soares Cavalcante, inscrito(a) no RG: 2003023045391 SSP-CE CPF sob o nº 485.578.463-04, Brasileiro, Apicultor, Casado, residente e domiciliado DT. Palestina. 2º Antonio Pinheiro Alves, inscrito(a) no RG: 979906-86, CPF sob o nº 512.183.723-20, Brasileiro, Apicultor, Casado, residente e domiciliado Rua Costa Azevedo,S/N. 3º Enoque Rodrigues da Costa, inscrito(a) no RG: 20249181 SSP-CE, CPF sob o nº 086.915.348-00, Brasileiro, Apicultor, Casado, residente e domiciliado Lagoa



CARTORIO SAMPAIO - 1º OFÍCIO

CNPJ/IF 07551633000137
 NOVO ORIENTE - CE - 1 OFÍCIO
MARIA INES LUSTOSA SAMPAIO
Tabellã e Registradora

MARIA DO SOCORRO R. SAMPAIO ALVES
Substituta

Reconhecimento de Firma, Escrituras, Procurações, Protestos, Registros de títulos e documentos...

REQUERIMENTO

ILMO. SR. OFICIAL DO REGISTRO CIVIL DAS PESSOAS JURÍDICAS.

ONECI MOREIRA DE SOUSA, brasileiro, solteiro, apicultor, RG 2006015000044-SSP-CE, CPF nº 024.894.803-24, residente e domiciliado no Sítio Bonfim, CE - 187 Km 413, representante legal da ASSOCIAÇÃO DE APICULTORES DE NOVO ORIENTE-CE, CNPJ: 06.653479/0001-41, com sede na Localidade de Santo Onofre, Distrito de Santa Maria, vem requerer a V. Sa. seja registrada/averbada a alteração estatutária datada de 10/04/2018.

Registro Anterior nº: L. B.06 FI. ORDEM.1614 .

Novo Oriente - CE , 07 de Maio de 2018

ONECI MOREIRA DE SOUSA, brasileiro, solteiro, apicultor, RG 2006015000044-SSP-CE, CPF nº 024.894.803-24.

Reconheço (POR SEMELHANÇA) a firma de: ONECI MOREIRA DE SOUSA. CONFERIDO (______). DOU FE. NOVO ORIENTE-Ceará, 14/05/2018.

MARIA DO SOCORRO R. SAMPAIO ALVES
 Selo de fiscalização C.J099269

REQUERIMENTO
 Nº DE FOLHA
 038559
 DATA



02

Requerimento de Pessoa Jurídica

ILMO SR(a). Cartório Sampaio 1º Ofício

Eu ONECI MOREIRA DE SOUSA, de nacionalidade Brasileiro, solteiro(a), Agricultor, portador(a) do RG. 2006015000044, inscrito(a) nº CPF. 024.894.803-24, residente à Sitio Bonfim, n. SN, CE 187 KM 413, Zona Rural, 63.740-000, NOVO ORIENTE - CE, representante legal da pessoa jurídica denominada ASSOCIACAO DE APICULTORES DE NOVO ORIENTE, com sede à SANTO ONEFRE, n. SN, SANTA MARIA, Zona Rural, 63.740-000, NOVO ORIENTE - CE, vem requerer, nos termos do art. 121 da Lei 6.015/73 e da Lei 10.406/02, o registro/averbação do instrumento em anexo, juntando 2 vias de igual teor e forma.

PROTOCOLO
Protocolado sob nº053 às fls 009V Livro: 01 por parte interessada ONECI MOREIRA DE SOUSA
Novo Oriente-CE 21 de Maio de 2018.
Oficiala de Registro

~~Nestes termos pede deferimento~~
REGISTRO
Registrado sob nº262 às fls 184V Livro: A04 DE RPJ-REGISTRO PJ por parte interessada ONECI MOREIRA DE SOUSA
Novo Oriente-CE 21 de Maio de 2018
Oficiala de Registro

CEARA, 09 de maio de 2018

AH683446

ONECI MOREIRA DE SOUSA
ONECI MOREIRA DE SOUSA
024.894.803-24

SAX 11
REGISTRAL
Registro de Títulos, Documentos
Civil e de Pessoas Jurídicas
AH 683.446

RECONHECIMENTO DE FIRMA
Nº 0202/2018
SMA
02
Selo de finalização C.1392260

Reconheço (POR SEMELHANÇA) a firma de: ONECI MOREIRA DE SOUSA. CONFERIDO () . DOU FE. NOVO ORIENTE-Ceará, 14/05/2018.
MÁRIA DO SOCORRO R. SAMPAIO ALVES

OBS.: (Para preenchimento do requerimento)

- 1- É necessário reconhecer firma no requerimento;
- 2- Deve ser assinado pelo representante legal, conforme contrato ou estatuto;



PARECER TÉCNICO DOS PROJETOS A SEREM FINANCIADOS PELO FEDAF

COORDENADORIA: Coordenadoria de Crédito - COCRED

1- NOME DA ASSOCIAÇÃO/PRODUTOR: Associação dos Apicultores de Novo Oriente--
AAPINO.

2- Nº DE FAMÍLIAS ATENDIDAS: 20 famílias.

3- NOME SEXO E IDADE DAS PESSOAS ATENDIDAS:
. Conforme relação de Associados anexo ao Projeto.

4- MUNICÍPIO: Novo Oriente - Ce

5- CARACTERIZAÇÃO DO IMÓVEL;

5.1. SISTEMAS DE USO: não se aplica

5.2.ÁREA TOTAL: não se aplica

5.3. ÁREA DO PROJETO: não se aplica

6- FINALIDADE DO PROJETO

Apoiar financeiramente, compra de embalagens, a aquisição e instalação de uma Central Fotovoltaica de 9,24 KWp, para operar junto ao Entrepasto de Mel da Cooperativa e assim minimizar os custos com a energia elétrica tradicional.

7- VALOR DO PROJETO:

O valor total do projeto é de R\$ 86.605,21 com financiamento do FEDAF.

8- ATIVIDADE(S) A SER(M) FINANCIADA(S):

Aquisição de material e aquisição e instalação de Equipamentos para uma Central Fotovoltaica com capacidade de 9,24 KWp, para geração de energia solar.

9- O (S) PROPONENTE (S), APRESENTOU (RAM) A DOCUMENTAÇÃO EXIGIDA PELO FEDAF?

SIM (X) NÃO ()

10- QUAIS OS PRINCÍPIOS DE TRANSIÇÃO AGROECOLÓGICA ADOTADOS NO PROJETO;

- Os Apicultores residentes na comunidade de Povoado do Bonfim, participa ativamente junto a Cooperativa, com a produção de Mel, com bastante experiência e desenvolvem a alguns anos, todas as suas atividades de forma agroecológicas , principalmente contribuindo de forma efetiva com a manutenção das espécies no ambiente.

11. QUAIS AS TECNOLOGIAS VOLTADAS A CONVIVÊNCIA COM O SEMIARIDO ADOTADOS NO PROJETO;

- Aproveitamento das potencialidades produtivas inerentes e naturais ja desenvolvidas pelas familias na região a vários anos.

- utilização de energia alternativa no caso Solar, sendo referência para a agricultura familiar da região.

- utilização de tecnologias de conservação de solo, e processos de proteção do meio ambiente com destinação adequada dos resíduos do processamento do mel e outras práticas importantes para a manutenção e boa convivência com o semi-árido.

12- ADOTA PRINCÍPIOS DA ECONOMIA SOLIDÁRIA?

SIM (X) NÃO () QUAIS?:

A Cooperativa familiar de agricultores do municipio, desenvolve atividades de compras de insumos , venda de produtos em conjunto de forma que vários agricultores familiares se beneficiem do processo de beneficiamento do mel e da comercialização, promovendo uma geração de renda solidária e justa.

13- AS CONDIÇÕES NECESSÁRIAS DE ÁGUA, SOLO, MÃO-DE-OBRA E ENERGIA PARA ESTE PROJETO SERÃO ATENDIDAS ?

SIM (X) NÃO () QUAIS?

13.1- ÁGUA : (*)

-OUTORGA. Não se aplica

-FONTES: Rede de Abastecimento da comunidade.

(a) NASCENTE ()

(b) AÇUDES () LAGOS () LAGOAS; ()

CAPACIDADE DE ARMAZENAMENTO: m³

QUALIDADE É ADEQUADA AS EXIGENCIAS DAS ATIVIDADES DO PROJETO ?

15. 

SIM (X) NÃO ()

(c) POÇOS PROFUNDOS () POÇOS TUBULARES () CACIMBÕES ()

VAZÃO: - não se aplica.

QUALIDADE; - Adequada às necessidades da Agroindustria.

13.2- SOLO: não se aplica

TIPO; -

TOPOGRAFIA; -

DRENAGEM; -

MECANIZAÇÃO: -.

COBERTURA; -

13.3- MÃO-OBRA;

FAMILIAR ()

PREDOMINANTEMENTE FAMILIAR (X)

DISPONIBILIDADE;

13.3- ENERGIA;

TIPO; Trifásica

FONTE; Concessionária – ENEL

14 RESULTADOS ESPERADOS DO PROJETO;

- **Resultados econômicos:**

O projeto apresenta viabilidade econômica, estimando receita total de R\$ 150.000,00 e custo total R\$ 51.000,00 e Receita Líquida de R\$ 99.000,00 por ano.

- **Resultados Sociais:**

Geração de trabalho e renda para a família, dando trabalho para 15 pessoas diretamente.

- **Resultados ambientais:**

Atividade totalmente isenta de produção de poluentes, sem prejuízo dos recursos naturais do meio ambiente da propriedade e áreas vizinhas e principalmente no aproveitamento dos poucos resíduos para adubação culturas de produtores do município de Novo Oriente.

15- DESCRIÇÃO DO MODÉLO DE GESTÃO DO PROJETO;

15.1-ORGANIZAÇÃO; Agricultores familiares, empreendedores que já desenvolve suas atividades juntamente com a suas famílias, de forma coletiva através da Cooperativa, que trabalham de forma participativa mantendo um controle de custos, definição de preços de venda e outros que são necessários ao bom desempenho da atividade.

15.2-PRODUÇÃO; Organizada de forma planejada com a realização de todas as atividades desde a recepção do produto, bem como durante todo o processo de beneficiamento, embalagem e estocagem para expedição aos clientes tendo este projeto

N.
f

a geração de energia solar que irá minimizar significativamente os custos com o insumo energia tradicional, favorendo todo o processamento..

15.3-COMERCIALIZAÇÃO; a comercialização será realizada no mercado da região dos Inhamuns e outros municípios e junto ao mercado institucional PAA e PENAE.

16 - NOME DA EMPRESA QUE ELABOROU O PROJETO ?

- Centro de Estudos e Assistência as Lutas do/a Trabalhador/a Rural.- CEALTRU

17 - O PROJETO IDENTIFICA QUEM PRESTARÁ ASSISTÊNCIA TÉCNICA?

SIM (X) QUEM ? EMATERCE e CEALTRU.

NÃO ()

18. AS CONDIÇÕES DE DOMINIALIDADE DA TERRA SÃO IMPEDITIVAS A REALIZAÇÃO DO PROJETO;

SIM () NÃO (X)

18 - POSIÇÃO RELATIVA QUANTO A ESTE PROJETO (SE FAVORÁVEL OU NÃO) DA COORDENADORIA RESPONSÁVEL POR ESTE PARECER (DESTACAR AS TECNOLOGIAS A SEREM ADOTADAS)

FAVORÁVEL (X)

NÃO FAVORAVEL ()

Somos favoravel ao Projeto, principalmente considerando que as familias beneficiárias do projeto, associadas da Cooperativa, se encontram altamente motivadas, tendo como principal fator a oportunidade de modernizar e ampliar a atividade alem de promover a utilização de energia alternativa promovendo uma melhoria de renda significativa alem de contribuir com o desenvolvimento de sua comunidade e da região.

Fortaleza, 01 de Novembro de 2019



Responsável pela Coordenadoria
Jose Arimatea Gonçalves



Analista
Eng. Agr. Marco Aurelio C. de Vasconcelos